

ΕΠΙΧΕΙΡΗΣΙΑΚΟ ΣΧΕΔΙΟ ΔΗΜΟΥ ΓΡΕΒΕΝΩΝ 2013 -2014

Β' ΦΑΣΗ ΕΠΙΧΕΙΡΗΣΙΑΚΟΣ ΣΧΕΔΙΑΣΜΟΣ



ΔΕΚΕΜΒΡΙΟΣ 2012

ΠΕΡΙΕΧΟΜΕΝΑ

1. ΕΙΣΑΓΩΓΗ.....	3
2. ΠΡΟΓΡΑΜΜΑΤΙΣΜΟΣ ΔΡΑΣΕΩΝ.....	5
2.1 ΓΕΝΙΚΑ	5
2.2 ΚΑΤΑΝΟΜΗ ΔΡΑΣΕΩΝ ΤΟΥ ΕΠΙΧΕΙΡΗΣΙΑΚΟΥ ΠΡΟΓΡΑΜΜΑΤΟΣ ΣΤΑ ΜΕΤΡΑ ΚΑΙ ΣΤΟΥΣ ΑΞΟΝΕΣ ΠΡΟΤΕΡΑΙΟΤΗΤΑΣ	9
3. ΟΙΚΟΝΟΜΙΚΟΣ ΠΡΟΓΡΑΜΜΑΤΙΣΜΟΣ ΚΑΙ ΧΡΗΜΑΤΟΔΟΤΙΚΟΙ ΠΙΝΑΚΕΣ ΤΟΥ ΕΠΙΧΕΙΡΗΣΙΑΚΟΥ ΠΡΟΓΡΑΜΜΑΤΟΣ	16
3.1 ΠΗΓΕΣ ΕΣΟΔΩΝ ΤΩΝ ΟΤΑ	16
3.2 ΟΙΚΟΝΟΜΙΚΟΣ ΠΡΟΓΡΑΜΜΑΤΙΣΜΟΣ ΔΡΑΣΕΩΝ	20
4. ΠΡΟΣΔΙΟΡΙΣΜΟΣ ΔΕΙΚΤΩΝ ΠΑΡΑΚΟΛΟΥΘΗΣΗΣ ΚΑΙ ΑΞΙΟΛΟΓΗΣΗΣ ΤΟΥ ΕΠΙΧΕΙΡΗΣΙΑΚΟΥ ΠΡΟΓΡΑΜΜΑΤΟΣ	89
4.1 ΣΚΟΠΟΣ.....	89
4.2 ΠΡΟΣΔΙΟΡΙΣΜΟΣ ΔΕΙΚΤΩΝ ΠΑΡΑΚΟΛΟΥΘΗΣΗΣ ΚΑΙ ΕΞΕΛΙΞΗΣ.....	89
4.3 ΔΕΙΚΤΕΣ ΠΑΡΑΚΟΛΟΥΘΗΣΗΣ ΤΟΥ Ε.Π ΑΝΑ ΑΞΟΝΑ ΚΑΙ ΜΕΤΡΟ.....	91
4.4 ΓΕΝΙΚΟΙ ΔΕΙΚΤΕΣ ΠΑΡΑΚΟΛΟΥΘΗΣΗΣ ΤΟΥ Ε.Π.....	125

[ΠΑΡΑΡΤΗΜΑ](#)

ΕΠΙΧΕΙΡΗΣΙΑΚΟΣ ΣΧΕΔΙΑΣΜΟΣ

1. ΕΙΣΑΓΩΓΗ

Στην πρώτη φάση του Επιχειρησιακού Προγράμματος, στο Στρατηγικό Σχεδιασμό, πέραν του καθορισμού της αποστολής και του οράματος του Δήμου Γρεβενών, διατυπώθηκαν οι Γενικοί Στόχοι Τοπικής Ανάπτυξης και οι Γενικοί Στόχοι Εσωτερικής Ανάπτυξης του Δήμου.

Η αναπτυξιακή στρατηγική του Δήμου, διαθέτει συνοχή μεταξύ αναπτυξιακού οράματος και γενικών στόχων (μέσων) και συνιστά μια ενιαία και αδιάσπαστη αναπτυξιακή στρατηγική. Θεωρείται βέβαιο πως η συνεπής εφαρμογή της θα συμβάλει καθοριστικά στην βιώσιμη ανάπτυξη της περιοχής και στη βελτίωση της ποιότητας ζωής των κατοίκων της.

Η εφαρμογή της ως άνω στρατηγικής έχει μακροπρόθεσμο ορίζοντα και ως βασικό περιορισμό τη διαθεσιμότητα των πόρων. Για το λόγο αυτό και στη βάση των όρων που θέτει ο περιφερειακός, εθνικός και ευρωπαϊκός προγραμματισμός προσδιορίζονται στα παρακάτω οι άξονες προτεραιότητας του Επιχειρησιακού Προγράμματος, καθώς και οι εξειδικευμένες δράσεις του με ορίζοντα την επόμενη διετία. Τόσο οι άξονες προτεραιότητας όσο και οι δράσεις του προγράμματος φιλοδοξούν να συμβάλουν στην επίτευξη των αναπτυξιακών στόχων της νέας στρατηγικής.

Συνεπώς, οι άξονες προτεραιότητας, οι κορμοί παρέμβασης και οι δράσεις τους συνιστούν μέσον για την επίτευξη της αναπτυξιακής στρατηγικής, η οποία είναι πιο γενική και πιο μακροπρόθεσμη.

Η αναπτυξιακή στρατηγική θα επικεντρωθεί στις παρακάτω θεματικές ενότητες:

- Το περιβάλλον, το οποίο αποτελεί βασικό πόρο για την ανάπτυξη του τουρισμού πρέπει να προστατευθεί από την ευκαιριακές αναπτυξιακές παρεμβάσεις. Η ποιότητα πρέπει να αποτελέσει κεντρική συνιστώσα των δράσεων που στοχεύουν στην προώθηση και διαφοροποίηση του

τουριστικού προϊόντος του Δήμου Γρεβενών, προκειμένου αυτό να καταστεί ελκυστικό και βιώσιμο σε μακροπρόθεσμο ορίζοντα.

- Την παραγωγή, με έμφαση στον γεωργο-κτηνοτροφικό τομέα, με δράσεις στοχευμένες στον τεχνολογικό εκσυγχρονισμό, τη βελτίωση της ποιότητας του παραγόμενου προϊόντος και τη δικτύωση των επιχειρήσεων για να αναπτυχθούν συλλογικές μέθοδοι προβολής, προγραμματισμού και αποτελεσματικότητας στην παραγωγική διαδικασία.
- Τις κοινωνικές υποδομές και υπηρεσίες, οι οποίες δεδομένων του ικανοποιητικού επιπέδου αφενός του περιφερειακού συστήματος υγείας και αφετέρου της τριτοβάθμιας εκπαίδευσης στο Δήμο Γρεβενών, χρήζουν στοχευόμενων παρεμβάσεων για την ενίσχυση και εκσυγχρονισμό των δομών και υπηρεσιών, στη συμπλήρωση της πρωτοβάθμιας περίθαλψης (υγεία), ώστε να γίνει ο Δήμος Γρεβενών ταυτόσημος με υψηλού επιπέδου προνοϊακές και κοινωνικές υποδομές, διευρύνοντας έτσι της εμβέλειά του.

Για την επίτευξη των τριών κεντρικών στρατηγικών στόχων, οι γενικές αναπτυξιακές προτεραιότητες/ ειδικοί στόχοι του Δήμου Γρεβενών οι οποίες έχουν τεθεί είναι οι εξής :

- Βελτίωση προσπελασιμότητας υποδομών και υπηρεσιών
- Αειφορική διαχείριση φυσικού και δομημένου περιβάλλοντος – Διαχείριση προστατευόμενων περιοχών
- Προώθηση της ψηφιακής σύγκλισης και εκσυγχρονισμός και αναβάθμιση της Δημόσιας Διοίκησης
- Ενίσχυση της επιχειρηματικής ανταγωνιστικότητας και καινοτομικής ικανότητας
- Επένδυση στο ανθρώπινο κεφάλαιο
- Κοινωνικές υποδομές και υπηρεσίες
- Ενίσχυση και στήριξη του Γεωργο-κτηνοτροφικού τομέα
- Ανάδειξη τουριστικής και πολιτιστικής ταυτότητας

- Συνεχής και αποτελεσματική συντήρηση των υφιστάμενων υποδομών όλων των τομέων.

2. ΠΡΟΓΡΑΜΜΑΤΙΣΜΟΣ ΔΡΑΣΕΩΝ

2.1 Γενικά

Οι Γενικοί Στόχοι προέκυψαν από την ανάλυση της υφιστάμενης κατάστασης του εξωτερικού και του εσωτερικού περιβάλλοντος του Δήμου.

Στην πρώτη ενότητα του Επιχειρησιακού Προγράμματος διαμορφώθηκε ο Στρατηγικός Σχεδιασμός του Δήμου η οποία και εξειδικεύτηκε σε Αξονες , Μέτρα και Στόχους για την επόμενη διετία.

Σκοπός του παρόντος κεφαλαίου είναι η μετάφραση της στρατηγικής και των στόχων σε δράσεις εφικτές από τις υπηρεσίες του Δήμου και τα Νομικά του Πρόσωπα.

Οι υπηρεσίες αφού έλαβαν υπόψη τους το εγκεκριμένο κείμενο του Στρατηγικού σχεδιασμού πρότειναν με γραπτή εισήγησή τους τα σχέδια δράσης που αφορούν του Γενικούς Στόχους για τους οποίους είναι αρμόδιες.

Κείμενο επί των συμπερασμάτων των διαδικασιών διαβούλευσης δεν συντάχθηκε αφού δεν κατατέθηκαν προτάσεις επί του Στρατηγικού Σχεδίου.

Σημαντικό πρόβλημα στην κατάρτιση των υπηρεσιακών σχεδίων δράσης και κατ'επέκταση στο Επιχειρησιακό Πρόγραμμα αποτέλεσε η υφιστάμενη διάρθρωση των υπηρεσιών και η μη πλήρης εφαρμογή του νέου Οργανισμού Εσωτερικών Υπηρεσιών (Ο.Ε.Υ.)

Οι υπηρεσίες κλήθηκαν να καταρτίσουν σχέδια δράσης για υπηρεσίες που προβλέπονται στον νέο Οργανισμό Εσωτερικών Υπηρεσιών και με αρμοδιότητες που θα ασκηθούν για πρώτη φορά.

Πέραν των οργανωτικών προβλημάτων που προκύπτουν από την μεταρρύθμιση που εισήγαγε ο «Καλλικράτης», η Αυτοδιοίκηση αντιμετωπίζει και τις δομικές αλλαγές που επιβάλλονται από αυτόν.

Στην σημερινή συγκυρία η αναζήτηση κατευθύνσεων αναπτυξιακού χαρακτήρα σε περιφερειακό και εθνικό επίπεδο είναι μείζων ζήτημα.

Από τους αποσπασματικούς αντικρουόμενους και πρόχειρους σχεδιασμούς, τους εναλασσόμενους στόχους και τις μεταβαλλόμενες κατευθύνσεις της Δημόσιας Διοίκησης επάγεται η συρρίκνωση των διαθέσιμων πόρων (οικονομικών – ανθρώπινων) για την Αυτοδιοίκηση.

Ιδιαίτερα όμως η σημερινή οικονομική και κοινωνική κρίση ήταν το στοιχείο που περισσότερο από οτιδήποτε άλλο δυσχέρανε την κατάρτιση του επιχειρησιακού προγραμματισμού. Η εντινόμενη αβεβαιότητα και ρευστότητα που χαρακτηρίζουν το οικονομικό περιβάλλον της χώρας μας, οι συνεχείς ανατροπές των οικονομικών και κοινωνικών δεδομένων, υπονομεύουν εξ αντικειμένου οποιονδήποτε προγραμματισμό δράσεων, οποιουδήποτε φορέα.

Τα διαθέσιμα « εργαλεία» προγραμματισμού συνήθως λειτουργούν αξιόπιστα σε συνθήκες «κανονικότητας» τόσο του οικονομικού όσο και γενικότερα του κοινωνικού περιβάλλοντος.

Παρ' όλα αυτά όμως ο Δήμος μας όπως και όλοι οι φορείς της Τοπικής Αυτοδιοίκησης, οφείλουν να διατηρήσουν τις λειτουργίες τους και τις παρεχόμενες υπηρεσίες τους σε ένα ανεκτό επίπεδο, προσδίδοντας ταυτόχρονα και μία αναπτυξιακή προοπτική στον σχεδιασμό τους.

Στον πίνακα που ακολουθεί παρουσιάζονται οι δράσεις του Επιχειρησιακού Προγράμματος και περιλαμβάνει τα ακόλουθα βασικά στοιχεία για κάθε δράση (ανά άξονα, μέτρο και στόχο) :

- ◆ Κωδικός αριθμός και τίτλος δράσης
- ◆ Προτεραιότητα δράσης
- ◆ Κατηγορία δράσης
- ◆ Χωροθέτηση της δράσης
- ◆ Χαρακτηρισμό της δράσης ως συνεχιζόμενη ή νέα
- ◆ Χαρακτηρισμό της δράσης ως λειτουργία, ενέργεια, επένδυση/ έργο
- ◆ Αρμόδια υπηρεσία
- ◆ Υπηρεσία υλοποίησης της δράσης

- ◆ Εμπλεκόμενες υπηρεσίες
- ◆ Χρονοπρογραμματισμός ανά έτος
- ◆ Προϋπολογισμό και κατανομή εσόδων (κατ' έτος και στο σύνολο)
- ◆ Πηγή χρηματοδότησης
- ◆ Εκτιμώμενες εκροές

Οι δράσεις ιεραρχούνται και διακρίνονται ανάλογα με την προτεραιότητα τους.

Οι βαθμίδες προτεραιότητας που προτείνονται είναι Α, Β και Γ:

Α προτεραιότητα:

Δράσεις που πρέπει να υλοποιηθούν άμεσα/βραχυπρόθεσμα, απαντούν σε άμεσες ανάγκες πολιτών, ανάγκες της περιοχής, ή του ίδιου του Δήμου και των Νομικών του Προσώπων ως Οργανισμών, και για τις οποίες έχουν διασφαλιστεί οι απαραίτητοι πόροι (χρηματοδότηση, ανθρώπινοι πόροι, υποδομή, εξοπλισμός, κλπ.)

Β προτεραιότητα:

Δράσεις που πρέπει να υλοποιηθούν μεσοπρόθεσμα ή προϋποθέτουν συνέργιες ή απαντούν σε λιγότερο άμεσες ανάγκες πολιτών, ή ανάγκες της περιοχής, ή του ίδιου του Δήμου και των Νομικών του Προσώπων ως Οργανισμών, ή για τις οποίες δεν έχουν διασφαλιστεί συνολικά οι απαραίτητοι πόροι (χρηματοδότηση, ανθρώπινοι πόροι, υποδομή, εξοπλισμός, κλπ.)

Γ προτεραιότητα:

Δράσεις που πρέπει να υλοποιηθούν μακροπρόθεσμα, προϋποθέτουν τη επίτευξη άλλων δράσεων που προηγούνται στην υλοποίηση και για τις οποίες

έχουν μερικά διασφαλιστεί οι απαραίτητοι πόροι (χρηματοδότηση, ανθρώπινοι πόροι, υποδομή, εξοπλισμός, κλπ.)

Η ανωτέρω διάκριση κρίνεται αναγκαία για την κατανομή περιορισμένων οικονομικών πόρων κατά το βήμα του οικονομικού προγραμματισμού.

Κατηγορίες Δράσεων

1. Έργα κοινωνικών υποδομών
2. Έργα τουριστικών υποδομών
3. Έργα υποδομών περιβάλλοντος
4. Έργα τεχνικών υποδομών
5. Δράσεις απόκτησης γής
6. Έργα υποδομών αγροτικής οικονομίας
7. Έργα πολιτιστικών υποδομών
8. Έργα αθλητικών υποδομών
9. Η/Μ έργα
10. Προγραμματικές Συμβάσεις
11. Ενέργειες
12. Μελέτες
13. Προμήθειες
14. Υπηρεσίες

Αρμόδια Υπηρεσία είναι η υπηρεσία που είναι υπεύθυνη για την υλοποίηση του στόχου.

Υπεύθυνοι υλοποίησης των δράσεων θα είναι οι υπηρεσίες του Δήμου και των Νομικών Προσώπων του. Μπορεί επίσης να είναι δομές που ορίζονται ως φορείς υλοποίησης στις συμβάσεις συνεργασίας του Δήμου με άλλους φορείς.

Προϋπολογισμός της δράσης είναι ο συνολικός προϋπολογισμός της.

Πηγές χρηματοδότησης μπορεί να είναι εθνικοί και κοινοτικοί πόροι, δημοτικοί πόροι, κρατικές επιχορηγήσεις κλπ).

Εκροές είναι τα προϊόντα που παράγονται από μια δράση των υπηρεσιών και των οργάνων διοίκησης του Δήμου, σε ορισμένο χρονικό διάστημα. Εκροές μπορεί επίσης να είναι προϊόντα υλικής ή παροχή άυλων υπηρεσιών σε πολίτες ή λήψη αποφάσεων και παραγωγή ρυθμίσεων. Κατά περίπτωση, εκτιμώμενες εκροές είναι οι ποσοτικοί στόχοι κάθε παραγόμενου έργου ή σχεδιαζόμενης δράσης.

ΠΙΝΑΚΑΣ 11 (Παράρτημα)

2.2 Κατανομή Δράσεων του Επιχειρησιακού Προγράμματος στα Μέτρα και στους Άξονες Προτεραιότητας

Το σύνολο των δράσεων του Επιχειρησιακού Προγράμματος του Δήμου Γρεβενών ανέρχεται στις 906. Ο μεγαλύτερος αριθμός των δράσεων, 715, περιλαμβάνονται στον Άξονα Προτεραιότητας 1 «Περιβάλλον και Ποιότητα Ζωής». Ο Άξονας Προτεραιότητας 2 «Κοινωνική Πολιτική – Παιδεία - Πολιτισμός και Αθλητισμός» περιλαμβάνει 154 δράσεις, ο Άξονας Προτεραιότητας 3 «Τοπική Οικονομία - Απασχόληση» 15 δράσεις και τέλος, ο Άξονας Προτεραιότητας 4 «Βελτίωση της Διοικητικής Ικανότητας και της Οικονομικής Κατάστασης του Δήμου» 22 δράσεις.

Ο προϋπολογισμός του Επιχειρησιακού Προγράμματος (2013-2014) ανέρχεται σε 103.516.522,92 €, σημειώνοντας όμως ότι το συνολικό κόστος των δράσεων ενδεχομένως να είναι υψηλότερο .

Το 61,22 % (63.369.588,53€) του προϋπολογισμού του Επιχειρησιακού Προγράμματος των έτων 2013-2014 κατανέμεται στον Άξονα Προτεραιότητας 1 «Περιβάλλον και Ποιότητα Ζωής». Ποσοστό 37,25 % (38.558.954,68€) κατανέμεται στον Άξονα Προτεραιότητας 2 «Κοινωνική Πολιτική – Παιδεία - Πολιτισμός και Αθλητισμός». Ποσοστό 0,98 % (1.013.138,21€) στον Άξονα Προτεραιότητας 3 «Τοπική Οικονομία - Απασχόληση» και τέλος ποσοστό 0,55 % (574.841,50€) στον Άξονα Προτεραιότητας 4 «Βελτίωση της Διοικητικής Ικανότητας και της Οικονομικής Κατάστασης του Δήμου».

Στο σύνολο του προϋπολογισμού του Επιχειρησιακού Προγράμματος, το μεγαλύτερο ποσοστό, 46,43 % (48.061.940,09€) κατανέμεται στο Μέτρο 1.1 «Βελτίωση προσπελασιμότητας υποδομών και υπηρεσιών – Ολοκλήρωση των συστημάτων συγκοινωνίας και μεταφορών». Ακολουθεί το Μέτρο 2.5 «Παρεμβάσεις στον τομέα

της παιδείας» με ποσοστό 15,26 % (15.798.594,10€) και το Μέτρο 2.3 «Παρεμβάσεις Τουρισμού» με ποσοστό 15,22 % (15.759.627,40€).

Από την επεξεργασία των χρηματοδοτικών στοιχείων του Ε.Π, προκύπτει ότι οι κυριότερες πηγές χρηματοδότησης δαπανών των δράσεων του Επιχειρησιακού Προγράμματος του Δήμου Γρεβενών είναι τα διάφορα Ευρωπαϊκά Προγράμματα (78,93 % ή 81.708.659,62 €) , η ΣΑΤΑ (9,13 % ή 9.453.297,03€), το ΕΠΑΔΥΜ (6,53 % ή 6.758.648,09 €) και ο ΘΗΣΕΑΣ (2,33 % ή 2.414.233,13 €)

Στους πίνακες που ακολουθούν παρουσιάζονται οι συγκεντρωτικοί πίνακες μέτρων, στόχων, δράσεων ανά Αξονα Προτεραιότητας με τους αντίστοιχους προϋπολογισμούς.

Πίνακας 1: Συγκεντρωτικός πίνακας μέτρων, στόχων, δράσεων του Αξονα Προτεραιότητας 1

Κωδ.	Αξονες Προτεραιότητας, Μέτρα, Γενικοί Στόχοι	Ενδεικτικός ΠΥ 2013-2014	2013	2014	Αριθμός δράσεων
ΑΠ1	ΠΕΡΙΒΑΛΛΟΝ & ΠΟΙΟΤΗΤΑ ΖΩΗΣ	63.369.588,53	37.364.840,25	26.004.748,28	715
Μ1.1	ΒΕΛΤΙΩΣΗ ΠΡΟΣΠΕΛΑΣΙΜΟΤΗΤΑΣ ΥΠΟΔΟΜΩΝ ΚΑΙ ΥΠΗΡΕΣΙΩΝ - ΟΛΟΚΛΗΡΩΣΗ ΤΩΝ ΣΥΣΤΗΜΑΤΩΝ ΣΥΓΚΟΙΝΩΝΙΑΣ ΚΑΙ ΜΕΤΑΦΟΡΩΝ	48.061.940,09	27.896.036,87	20.165.903,22	523
ΓΣ 1.1.1	Βελτίωση και ολοκλήρωση τοπικού οδικού δικτύου για την προσπελασιμότητα και βελτίωση της εξυπηρέτησης των αστικών περιφερειακών, καθώς και τις συνδέσεις του Δήμου με όμορους Δήμους και Εθνικά Δίκτυα	15.331.522,16	8.051.851,60	7.279.700,56	217
ΓΣ 1.1.2	Ασφαλτοστρώσεις - κρασπεδώσεις - πλακοστρώσεις οικισμών Δ.Διαμερισμάτων και της πόλης των Γρεβενών, δημιουργία ζωνών πρασίνου	2.688.378,12	1.782.110,62	906.267,50	97
ΓΣ 1.1.3	Αναβάθμιση της αισθητικής και αρχιτεκτονικής εικόνας οικισμών	25.536.016,59	16.127.674,10	9.408.342,49	192
ΓΣ1.1.4	Αντιμετώπιση των καιρίων χωροταξικών και πολεοδομικών προβλημάτων στον αστικό χώρο και των συγκρούσεων στις χρήσεις γης, κυρίως στις εκτός σχεδίου	4.505.993,22	1.934.400,55	2.571.592,67	17

Κωδ.	Άξονες Προτεραιότητας, Μέτρα, Γενικοί Στόχοι	Ενδεικτικός ΠΥ 2013-2014	2013	2014	Αριθμός δράσεων
	πόλεως περιοχές και τον υπαίθριο χώρο				
M1.2	ΒΕΛΤΙΩΣΗ ΠΡΟΣΠΕΛΑΣΙΜΟΤΗΤΑΣ ΥΠΟΔΟΜΩΝ ΚΑΙ ΥΠΗΡΕΣΙΩΝ ΠΡΟΩΘΗΣΗ ΚΑΙ ΕΦΑΡΜΟΓΗ ΠΡΟΓΡΑΜΜΑΤΩΝ ΑΝΑΝΕΩΣΙΜΩΝ ΠΗΓΩΝ ΕΝΕΡΓΕΙΑΣ	2.992.158,78	2.568.158,78	424.000,00	32
ΓΣ 1.2.1	Παρεμβάσεις σε κτίρια για την εξοικονόμηση ενέργειας	2.945.310,00	2.541.310,00	404.000,00	28
ΓΣ 1.2.2.	Εφαρμογή εναλλακτικών μορφών ενέργειας	46.848,78	26.848,78	20.000,00	4
M1.3	ΥΔΡΕΥΣΗ-ΑΠΟΧΕΤΕΥΣΗ	12.315.489,66	6.900.644,60	5.414.845,06	160
ΓΣ 1.3.1	Ολοκλήρωση των δομών επεξεργασίας λυμάτων και διαχείρισης υγρών αποβλήτων/ των δομών επεξεργασίας απορριμμάτων	1.385.195,46	842.278,63	542.916,83	49
ΓΣ 1.3.2	Ορθολογική διαχείριση υδατικών πόρων - Διαχείριση και διανομή νερού	9.062.628,19	4.922.989,96	4.139.638,23	98
ΓΣ 1.3.3	Προστασία του περιβάλλοντος από ανθρώπινες παρεμβάσεις	208.666,01	187.376,01	21.290,00	8
ΓΣ 1.3.4	Προστασία της βιοποικιλότητας, της πανίδας και κλωρίδας	1.659.000,00	948.000,00	711.000,00	5

Πίνακας 2: Συγκεντρωτικός πίνακας μέτρων, στόχων, δράσεων του Άξονα Προτεραιότητας 2

Κωδ.	Άξονες Προτεραιότητας, Μέτρα, Γενικοί Στόχοι	Ενδεικτικός Προϋπ/σμός 2013-2014	2013	2014	Αριθμός δράσεων
ΑΠ2	ΚΟΙΝΩΝΙΚΗ ΠΟΛΙΤΙΚΗ-ΠΑΙΔΕΙΑ-ΠΟΛΙΤΙΣΜΟΣ ΚΑΙ ΑΘΛΗΤΙΣΜΟΣ	38.558.954,68	17.996.284,44	20.562.670,24	154
Μ 2.1	ΑΝΑΒΑΘΜΙΣΗ ΚΟΙΝΩΝΙΚΩΝ ΥΠΟΔΟΜΩΝ ΚΑΙ ΥΠΗΡΕΣΙΩΝ	28.722,43	15.722,43	13.000,00	3
ΓΣ 2.1.1	Βελτίωση υφιστάμενων υποδομών κοινωνικής φροντίδας	28.722,43	15.722,43	13.000,00	3
ΓΣ 2.1.2	Παρεμβάσεις στο τομέα της Υγείας				
Μ 2.2	ΠΑΡΕΜΒΑΣΕΙΣ ΠΟΛΙΤΙΣΜΟΥ	5.722.767,43	1.728.513,37	3.994.254,06	32
ΓΣ 2.2.1	Ανάπτυξη πολιτιστικών υποδομών και υπηρεσιών	5.274.044,91	1.498.044,91	3.776.000,00	27
ΓΣ 2.2.2	Ανάδειξη της ιστορικής και πολιτιστικής κληρονομιάς της περιοχής	448.722,52	230.468,46	218.254,06	5
ΓΣ2.2.3	Καθιέρωση νέων πολιτιστικών θεσμών - Βελτίωση των θεσμών που ήδη λειτουργούν				
Μ 2.3	ΠΑΡΕΜΒΑΣΕΙΣ ΤΟΥΡΙΣΜΟΥ	15.759.627,40	8.214.356,42	7.545.270,98	38
ΓΣ 2.3.1	Αναπλάσεις τουριστικών περιοχών - Υποδομές τουρισμού με σκοπό την βελτίωση των παρεχόμενων υπηρεσιών σε θέσεις - περιοχές τουριστικού ενδιαφέροντος	12.468.078,59	6.492.807,61	5.975.270,98	27
ΓΣ 2.3.2	Προστασία και ανάπτυξη φυσικού περιβάλλοντος με σκοπό την ανάπτυξη εναλλακτικών μορφών τουρισμού	235.718,90	195.718,90	40.000,00	7

Κωδ.	Άξονες Προτεραιότητας, Μέτρα, Γενικοί Στόχοι	Ενδεικτικός Προϋπ/σμός 2013-2014	2013	2014	Αριθμός δράσεων
ΓΣ 2.3.3	Ανάπτυξη ειδικών μορφών τουρισμού στον αστικό- περιαστικό χώρο	3.055.829,91	1.525.829,91	1.530.000,00	4
Μ 2.4	ΠΑΡΕΜΒΑΣΕΙΣ ΑΘΛΗΤΙΣΜΟΥ	1.249.243,32	669.404,14	579.839,18	36
ΓΣ 2.4.1	Επεμβάσεις υφιστάμενων αθλητικών υποδομών, δημιουργία δομών αθλητισμού	1.249.243,32	669.404,14	579.839,18	36
Μ 2.5	ΠΑΡΕΜΒΑΣΕΙΣ ΣΤΟΝ ΤΟΜΕΑ ΤΗΣ ΠΑΙΔΕΙΑΣ	15.798.594,10	7.368.288,08	8.430.306,02	45
ΓΣ 2.5.1	Αναβάθμιση υποδομών και εξοπλισμών για τη βελτίωση της ποιότητας της εκπαίδευσης και της έρευνας	15.796.594,10	7.366.288,08	8.430.306,02	44
ΓΣ 2.5.2	Ανάπτυξη και εφαρμογή εκπαιδευτικών προγραμμάτων	2.000,00	2.000,00		1

Πίνακας 3: Συγκεντρωτικός πίνακας μέτρων, στόχων, δράσεων του Άξονα Προτεραιότητας 3

Κωδ.	Άξονες Προτεραιότητας, Μέτρα, Γενικοί Στόχοι	Ενδεικτικός Προϋπ/σμός 2013-2014	2013	2014	Αριθμός δράσεων
ΑΠ3	ΤΟΠΙΚΗ ΟΙΚΟΝΟΜΙΑ - ΑΠΑΣΧΟΛΗΣ	1.013.138,21	627.091,64	386.046,57	15
Μ 3.1	ΕΝΙΣΧΥΣΗ ΤΗΣ ΕΠΙΧΕΙΡΗΜΑΤΙΚΗΣ ΑΝΤΑΓΩΝΙΣΤΙΚΟΤΗΤΑΣ ΚΑΙ ΚΑΙΝΟΤΟΜΙΚΗΣ ΙΚΑΝΟΤΗΤΑΣ	1.013.138,21	627.091,64	386.046,57	15
ΓΣ 3.1.1	Ενίσχυση των υποδομών Ε&Τ σε τομείς προτεραιότητας για τη τοπική οικονομία	733.205,04	472.205,04	261.000,00	11
ΓΣ 3.1.2	Ανάπτυξη δικτύων για τη μεταφορά τεχνογνωσίας και τη διερεύνηση των τεχνολογικών προοπτικών σε επιλεγμένους κλάδους της τοπικής οικονομίας	117.200,00	70.000,00	47.200,00	1
ΓΣ 3.1.3	Ενίσχυση συλλογικών ή κλαδικών φορέων για την ανάπτυξη δράσεων επιχειρηματικής εξωστρέφειας για επιλεγμένους κλάδους της τοπικής οικονομίας	162.733,17	84.886,60	77.846,57	3
ΓΣ 3.1.4	Ενίσχυση μηχανισμών ή κέντρων παροχής ολοκληρωμένων υπηρεσιών υποστήριξης στις ΜΜΕ				
Μ 3.2	ΕΠΕΝΔΥΣΗ ΣΕ ΑΝΘΡΩΠΙΝΟ ΚΕΦΑΛΑΙΟ				
ΓΣ 3.2.1	Λειτουργία ειδικών προγραμμάτων προώθησης της απασχόλησης				
ΓΣ 3.2.2	Δημιουργία δικτύου για την έρευνα, τη ζήτηση της απασχόλησης και τον προσανατολισμό της προσφοράς εργασίας				

Πίνακας 4: Συγκεντρωτικός πίνακας μέτρων, στόχων, δράσεων του Άξονα Προτεραιότητας 4

Κωδ.	Άξονες Προτεραιότητας, Μέτρα, Γενικοί Στόχοι	Ενδεικτικός Προϋπ/σμός 2013-2014	2013	2014	Αριθμός δράσεων
ΑΠ4	ΒΕΛΤΙΩΣΗ ΤΗΣ ΔΙΟΙΚΗΤΙΚΗΣ ΙΚΑΝΟΤΗΤΑΣ ΚΑΙ ΤΗΣ ΟΙΚΟΝΟΜΙΚΗΣ ΚΑΤΑΣΤΑΣΗΣ ΤΟΥ ΔΗΜΟΥ	574.841,50	515.591,50	59.250,00	22
Μ 4.1	ΔΙΑΔΙΚΑΣΙΕΣ ΔΙΟΙΚΗΣΗΣ	27.663,12	25.163,12	2.500,00	3
ΓΣ 4.1.1	Όργανα και λειτουργίες Διοίκησης	5.000,00	2.500,00	2.500,00	1
ΓΣ 4.1.2	Συνεργασίες	22.663,12	22.663,12		2
Μ 4.2	ΔΙΑΔΙΚΑΣΙΕΣ ΒΕΛΤΙΩΣΗΣ ΤΗΣ ΣΧΕΣΗΣ ΤΟΥ ΔΗΜΟΥ ΜΕ ΤΟΥΣ ΠΟΛΙΤΕΣ	4.000,00	4.000,00		1
ΓΣ 4.2.1	Ανάπτυξη διαδικασιών αμφίδρομης επικοινωνίας και συμμετοχής των πολιτών	4.000,00	4.000,00		1
Μ 4.3	ΟΡΓΑΝΩΣΗ ΚΑΙ ΠΛΗΡΟΦΟΡΙΚΗ	534.678,38	482.178,38	52.500,00	15
ΓΣ 4.3.1	Αναβάθμιση υποδομών Τεχνολογιών Πληροφορικής και Επικοινωνιών	534.678,38	482.178,38	52.500,00	15
Μ 4.4	ΟΙΚΟΝΟΜΙΚΑ				
ΓΣ 4.4.1	Ανάλυση πηγών εσόδων του Δήμου και διερεύνηση αύξησης αυτών				
ΓΣ 4.4.2	Μείωση και έλεγχος του κόστους λειτουργίας του Δήμου				
ΓΣ 4.4.3	Πλήρης αξιοποίηση χρηματοδοτήσεων				
Μ 4.5	ΑΝΘΡΩΠΙΚΟ ΔΥΝΑΜΙΚΟ	8.500,00	4.250,00	4.250,00	3
ΓΣ 4.5.1	Ανάπτυξη Ανθρώπινου Δυναμικού	8.500,00	4.250,00	4.250,00	3

ΚΕΦΑΛΑΙΟ 3 ΟΙΚΟΝΟΜΙΚΟΣ ΠΡΟΓΡΑΜΜΑΤΙΣΜΟΣ ΚΑΙ ΧΡΗΜΑΤΟΔΟΤΙΚΟΙ ΠΙΝΑΚΕΣ ΤΟΥ ΕΠΙΧΕΙΡΗΣΙΑΚΟΥ ΠΡΟΓΡΑΜΜΑΤΟΣ

3.1 Πηγές Εσόδων των ΟΤΑ

Οι κύριες πηγές εσόδων των πρωτοβάθμιων ΟΤΑ προέρχονται από τους ίδιους πόρους, από το Πρόγραμμα Δημοσίων Επενδύσεων (ΠΔΕ), από κοινοτικούς πόρους (ΕΣΠΑ) και από τυχόν δάνεια.

Σχήμα 1: Πηγές χρηματοδότησης των ΟΤΑ

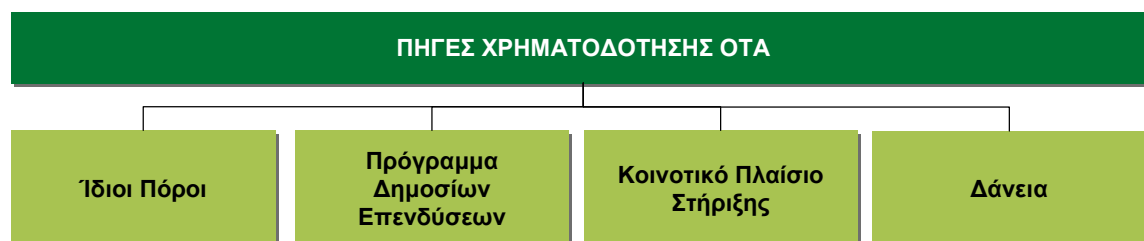

Τα κονδύλια του Προγράμματος Δημοσίων Επενδύσεων διοχετεύονται προς τους φορείς της Αυτοδιοίκησης με:

- Την ΣΑΤΑ (Συλλογική Απόφαση Τοπικής Αυτοδιοίκησης).
- Τις ΣΑΕ (Συλλογικές Αποφάσεις Έργων) Υπουργείων
- Την καταβολή της εθνικής συμμετοχής για τα έργα της Αυτοδιοίκησης τα οποία είναι ενταγμένα σε συγχρηματοδοτούμενα από την ΕΕ προγράμματα.

κ.λ.π

Οι κοινοτικοί πόροι προέρχονται κυρίως από τα Επιχειρησιακά Προγράμματα (Περιφερειακά, Τομεακά, Ταμείο Συνοχής, Κοινοτικές Πρωτοβουλίες), αλλά και από άλλα χρηματοδοτούμενα απευθείας από την Ευρωπαϊκή Επιτροπή προγράμματα.

Όσον αφορά στο δανεισμό, οι φορείς της Αυτοδιοίκησης συνάπτουν δάνεια είτε με το Ταμείο Παρακαταθηκών και Δανείων, είτε από άλλα χρηματοπιστωτικά ιδρύματα.

Ίδιοι Πόροι

Τα έσοδα από τους ίδιους πόρους των πρωτοβάθμιων ΟΤΑ, σύμφωνα με τον Δημοτικό και Κοινοτικό Κώδικα διακρίνονται σε τακτικά και σε έκτακτα έσοδα τα οποία περιλαμβάνουν επιμέρους κατηγορίες εσόδων όπως αυτές παρουσιάζονται στο κάτωθι σχήμα.

Σχήμα 1: Διάκριση των ιδίων πόρων των ΟΤΑ

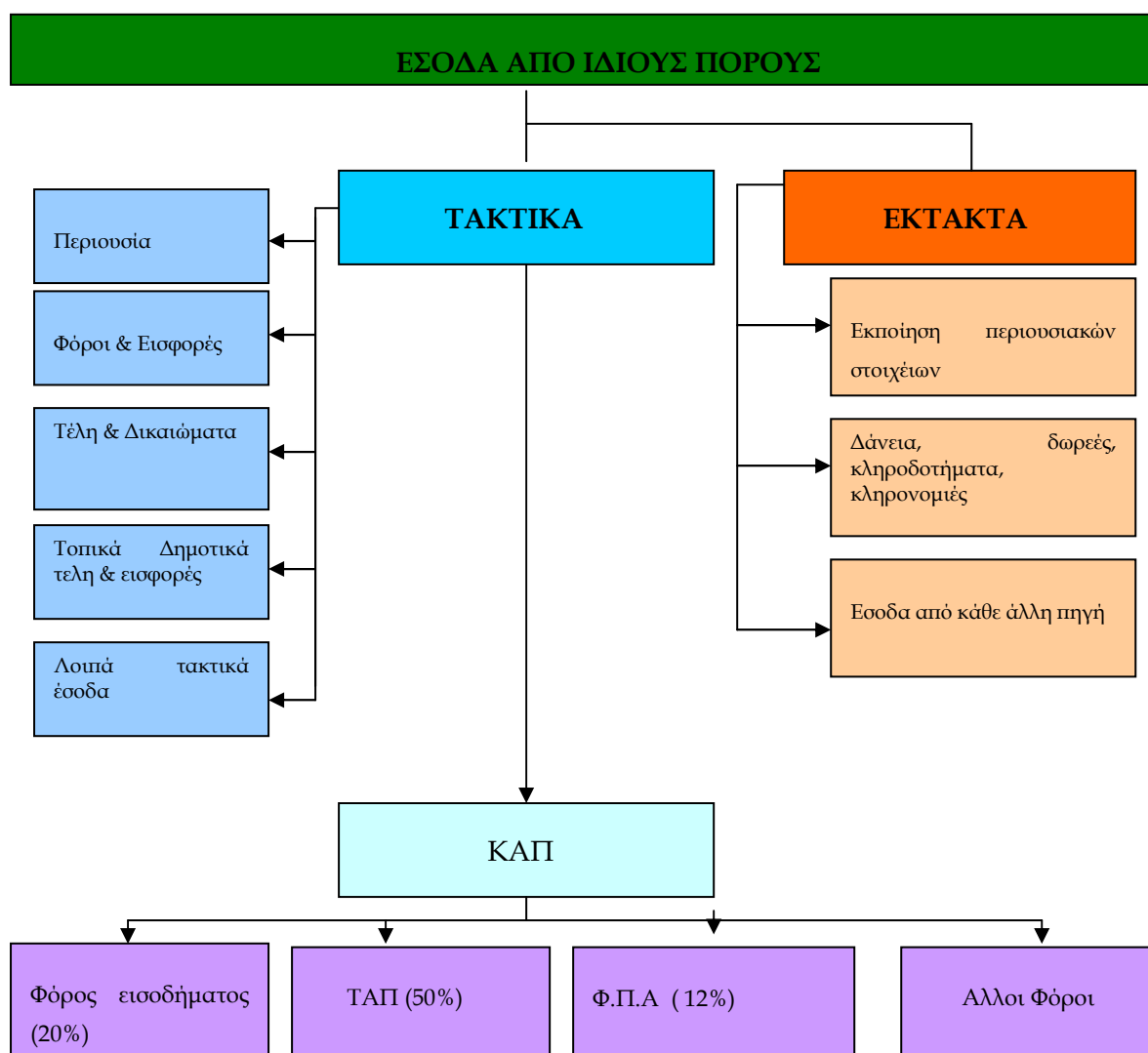

Τα έσοδα¹ αυτά συμβάλλουν σημαντικά στην οικονομική αυτοδυναμία των ΟΤΑ, επειδή το ύψος τους εξαρτάται από την αποφασιστικότητα των αιρετών οργάνων να τα επιβάλουν και από την ικανότητα των οικονομικών υπηρεσιών να τα βεβαιώσουν και να τα εισπράξουν. Σε όσους Δήμους τα έσοδα αυτά υπερβαίνουν το 50% των συνολικών τους εσόδων, παρατηρείται υψηλό ποσοστό αυτοχρηματοδότησης κυρίως των λειτουργικών δαπανών, αλλά και υπολογίσιμου τμήματος των επενδύσεων τους.

- **Δημοτικός Φόρος** είναι η υποχρεωτική χρηματική εισφορά των φυσικών και νομικών προσώπων προς την Τ.Α., χωρίς άμεση και ειδική αντιπαροχή της τελευταίας προς αυτά. Στοιχεία του φόρου είναι η χρηματική καταβολή, ο υποχρεωτικός της χαρακτήρας και η μη παροχή συγκεκριμένης υπηρεσίας από την Τ.Α.
- **Τέλος** είναι η υποχρεωτική χρηματική εισφορά προς την Τ.Α. έναντι ειδικού ανταλλάγματος το οποίο αντιστοιχεί σε συγκεκριμένη παροχή αγαθού ή υπηρεσίας. Το στοιχείο που διαφοροποιεί το φόρο από το τέλος είναι η σχέση ανταλλάγματος και εισφοράς που πρέπει να είναι ανάλογη του οφέλους που απολαμβάνει ο φορολογούμενος (ανταποδοτικός χαρακτήρας).
- **Δικαίωμα** είναι η υποχρεωτική χρηματική εισφορά έναντι ειδικού ανταλλάγματος το οποίο αντιστοιχεί σε παροχή αγαθού ή υπηρεσίας, ανεξάρτητα από τη χρήση τους. Διαφοροποιείται από το τέλος επειδή δεν είναι ανταποδοτικό και στη μη απαραίτητη χρήση του αγαθού ή υπηρεσίας.
- **Εισφορά** είναι η υποχρεωτική χρηματική εισφορά έναντι ειδικού ανταλλάγματος μεγαλύτερης αξίας το οποίο αντιστοιχεί σε συγκεκριμένη παροχή αγαθού ή υπηρεσίας (π.χ. πολεοδομικές εφαρμογές). Διαφοροποιείται από το τέλος στο ύψος της, που είναι μικρότερο του οφέλους που απολαμβάνει ο φορολογούμενος.

Επιχορηγήσεις

Οι επιχορηγήσεις² διακρίνονται σε **τακτικές ή έκτακτες**, με βάση την περιοδικότητα και τη θεσμική τους κατοχύρωση και σε **γενικές ή ειδικές**, ανάλογα με τον προορισμό των σχετικών εσόδων (δαπάνες κάθε είδους ή συγκεκριμένες δαπάνες).

Οι τακτικές επιχορηγήσεις διευκολύνουν τον οικονομικό προγραμματισμό των ΟΤΑ και οι γενικές δεν θίγουν την οικονομική και διοικητική τους αυτοτέλεια. Αποτελούν το κυριότερο μέσο που έχει στη διάθεση της η κεντρική διοίκηση για να χρηματοδοτεί γενικά τους ΟΤΑ, να ενισχύει τους οικονομικά αδύναμους και να προωθεί την οικονομική της πολιτική.

Οι έκτακτες επιχορηγήσεις θα έπρεπε να καλύπτουν μόνο απρόβλεπτες, επείγουσες και συναφείς ανάγκες. Η χρησιμοποίησή τους σε μόνιμη βάση εντείνει την εξάρτηση των ΟΤΑ από το κράτος και τις περισσότερες φορές είτε δεν επιτυγχάνουν τους στόχους τους, είτε η αποτελεσματικότητά τους είναι περιορισμένη.

Οι ειδικές επιχορηγήσεις χρησιμοποιούνται για να προωθηθούν κρατικές πολιτικές στην Τοπική Αυτοδιοίκηση ή για να ενισχυθεί η παροχή συγκεκριμένων υπηρεσιών από τους ΟΤΑ. Η ευρεία χρησιμοποίηση εκτάκτων και ειδικών επιχορηγήσεων αποτελεί κλασικό παράδειγμα συγκεντρωτικής δημοσιονομικής διαχείρισης.

Κεντρικοί Αυτοτελείς Πόροι (Κ.Α.Π.)

Με το Νόμο 3852/2010 «Καλλικράτης», το σύστημα των κρατικών επιχορηγήσεων προς την πρωτοβάθμια Τοπική Αυτοδιοίκηση συνδέθηκε άμεσα με την απόδοση συγκεκριμένων φόρων και τελών. Η μεταρρύθμιση αυτή είχε ως αποτέλεσμα αφενός μεν τον ετήσιο προσδιορισμό του ύψους της κρατικής επιχορήγησης με αντικειμενικά και μετρήσιμα κριτήρια (αποδόσεις

φόρων), αφετέρου δε τη σύνδεση της τελευταίας με τις δημοσιονομικές - φορολογικές πολιτικές και μέτρα που προωθούσε η κεντρική διοίκηση είτε αυτόνομα, είτε με βάση τις κατευθύνσεις του Συμφώνου Σταθερότητας και Ανάπτυξης της Ευρωπαϊκής Ένωσης.

Με το σύστημα αυτό οι κρατικοί πόροι που κατανέμονται στους ΟΤΑ παραμένουν στην ευθύνη της κεντρικής διοίκησης (κεντρικοί), ενώ το ύψος τους δεν εξαρτάται πλέον από συγκυριακές πολιτικές αποφάσεις κυβερνητικών οργάνων αλλά από τη δυναμικότητα των συγκεκριμένων φόρων και τελών (αυτοτελείς).

Οι Κεντρικοί Αυτοτελείς Πόροι (Κ.Α.Π) προέρχονται από τις παρακάτω πηγές εσόδων του Κρατικού Προυπολογισμού:

α) το Φόρο Εισοδήματος Φυσικών και Νομικών Προσώπων (Φ.Ε.Φ.Ν.Π.) σε ποσοστό 20% των συνολικών ετήσιων εισπράξεων του φόρου αυτού,

β) το Φόρο Προστιθέμενης Αξίας (Φ.Π.Α.) σε ποσοστό 12% των συνολικών ετήσιων εισπράξεων του φόρου αυτού,

γ) το Φόρο Ακίνητης Περιουσίας σε ποσοστό 50% των συνολικών ετήσιων εισπράξεων του φόρου αυτού.

Δάνεια

Οι δήμοι και οι περιφέρειες μπορούν να συνομολογούν δάνεια με αναγνωρισμένα πιστωτικά ιδρύματα ή χρηματοπιστωτικούς οργανισμούς της Ελλάδας και του εξωτερικού, αποκλειστικά για τη χρηματοδότηση επενδύσεων και για τη χρηματοδότηση χρεών τους, εφόσον συντρέχουν οι προϋποθέσεις του άρθρου 264 του Ν.3852/2010.

3.2 Οικονομικός Προγραμματισμός Δράσεων

Στη συνέχεια επιχειρείται ο οικονομικός προγραμματισμός των δράσεων του Επιχειρησιακού Προγράμματος, μέσα από την αντιστοίχιση των

απαιτούμενων επενδυτικών δαπανών με τις πιθανές πηγές χρηματοδότησής τους.

Επισημαίνεται ότι το σύνολο των εσόδων δεν είναι απαραίτητο να υπερκαλύπτει το σύνολο του κόστους των δράσεων του Επιχειρησιακού Προγράμματος. Οι δράσεις ανεξάρτητα από το κόστος τους, αποτελούν μέσο υλοποίησης της στρατηγικής του Δήμου.

Σε κάθε περίπτωση όμως, δεδομένου ότι τα έσοδα δεν επαρκούν για την κάλυψη των δαπανών όλων των δράσεων και προκειμένου το πρόγραμμα να τεθεί σε όσο το δυνατόν ρεαλιστικότερη βάση, η κατανομή τους θα πραγματοποιηθεί με βάση την ιεράρχηση των δράσεων. Έτσι οι δράσεις Α προτεραιότητας θα αποτελέσουν τις πρώτες επιλογές για την διάθεση των πόρων του Δήμου και οι σχετικοί πίνακες θα συνταχθούν από τα δεδομένα της κατηγορίας αυτής.

Οι δράσεις πέραν του ορίου χρηματοδότησης θα υλοποιηθούν μόνο εφόσον εξασφαλιστούν οι αναγκαίοι πρόσθετοι οικονομικοί πόροι. Εναλλακτικά μπορεί να γίνει αναθεώρηση ορισμένων επιλογών που αφορούν στις δαπάνες και τα έσοδα. Για παράδειγμα :

- περιορισμός των νέων επενδύσεων
- αναθεώρηση του προγραμματισμού υλοποίησης ορισμένων δράσεων
- αναζήτηση πρόσθετων πηγών χρηματοδότησης
- καλύτερη αξιοποίηση δημοτικής περιουσίας

Για την οριοθέτηση όμως των πηγών χρηματοδότησης και την προσέγγιση του ύψους των επενδυτικών πόρων από κάθε πηγή, προηγείται μιά εκτίμηση των ετών 2013-2014.

ΑΚΟΛΟΥΘΕΙ Ο ΠΙΝΑΚΑΣ 16

ΕΝΤΥΠΟ ΕΠ_16: ΕΚΤΙΜΗΣΕΙΣ ΕΣΟΔΩΝ ΚΑΙ ΔΑΠΑΝΩΝ									
ΕΣΟΔΑ €									
0	ΤΑΚΤΙΚΑ ΕΣΟΔΑ	2011		2012		2013		2014	
		Σύνολο του Δήμου	ΕΠ	Σύνολο του Δήμου	ΕΠ	Σύνολο του Δήμου	ΕΠ	Σύνολο του Δήμου	ΕΠ
1	ΠΡΟΣΟΔΟΙ ΑΠΟ ΤΗΝ ΑΚΙΝΗΤΗ ΠΕΡΙΟΥΣΙΑ					510.000,00		510.000,00	
2	ΠΡΟΣΟΔΟΙ ΑΠΟ ΤΗΝ ΚΙΝΗΤΗ ΠΕΡΙΟΥΣΙΑ					76.000,00		70.000,00	
3	ΕΣΟΔΑ ΑΠΟ ΑΝΤΑΠΟΔΟΤΙΚΑ ΤΕΛΗ ΚΑΙ ΔΙΚΑΙΩΜΑΤΑ					3.065.000,00		3.000.000,00	
4	ΕΣΟΔΑ ΑΠΟ ΛΟΙΠΑ ΤΕΛΗ, ΔΙΚΑΙΩΜΑΤΑ ΚΑΙ ΠΑΡΟΧΗ ΥΠΗΡΕΣΙΩΝ					160.000,00		160.000,00	
5	ΦΟΡΟΙ ΚΑΙ ΕΙΣΦΟΡΕΣ					40.000,00		40.000,00	
6	ΕΣΟΔΑ ΑΠΟ ΕΠΙΧΟΡΗΓΗΣΕΙΣ ΓΙΑ ΛΕΙΤΟΥΡΓΙΚΕΣ ΔΑΠΑΝΕΣ					7.500.000,00		6.500.000,00	
7	ΛΟΙΠΑ ΤΑΚΤΙΚΑ ΕΣΟΔΑ					100.000,00		100.000,00	
	ΓΕΝΙΚΟ ΣΥΝΟΛΟ ΤΑΚΤΙΚΩΝ ΕΣΟΔΩΝ	0,00		0,00		11.451.000,00		10.380.000,00	
1	ΕΚΤΑΚΤΑ ΕΣΟΔΑ	2011		2012		2013		2014	
		Σύνολο του Δήμου	ΕΠ	Σύνολο του Δήμου	ΕΠ	Σύνολο του Δήμου	ΕΠ	Σύνολο του Δήμου	ΕΠ
11	ΕΣΟΔΑ ΑΠΟ ΕΚΠΟΙΗΣΗ ΚΙΝΗΤΗΣ ΚΑΙ ΑΚΙΝΗΤΗΣ ΠΕΡΙΟΥΣΙΑΣ					1.000,00		1.000,00	
12	ΕΠΙΧΟΡΗΓΗΣΕΙΣ ΓΙΑ ΚΑΛΥΨΗ ΛΕΙΤΟΥΡΓΙΚΩΝ ΔΑΠΑΝΩΝ					957.000,00		900.000,00	
13	ΕΠΙΧΟΡΗΓΗΣΕΙΣ ΓΙΑ ΕΠΕΝΔΥΤΙΚΕΣ ΔΑΠΑΝΕΣ					11.700.000,00		12.000.000,00	
14	ΔΩΡΕΕΣ – ΚΛΗΡΟΝΟΜΙΕΣ					0,00		0,00	

	– ΚΛΗΡΟΔΟΣΙΕΣ								
15	ΠΡΟΣΑΥΞΗΣΕΙΣ – ΠΡΟΣΤΙΜΑ – ΠΑΡΑΒΟΛΑ					120.000,00		120.000,00	
16	ΛΟΙΠΑ ΕΚΤΑΚΤΑ ΕΣΟΔΑ					15.000,00		15.000,00	
	ΓΕΝΙΚΟ ΣΥΝΟΛΟ ΕΚΤΑΚΤΩΝ ΕΣΟΔΩΝ	0,00		0,00		12.793.000,00		13.036.000,00	
2	ΕΣΟΔΑ ΠΑΡΕΛΘΟΝΤΩΝ ΟΙΚΟΝΟΜΙΚΩΝ ΕΤΩΝ (ΠΟΕ) ΠΟΥ ΘΑ ΒΕΒΑΙΩΘΟΥΝ ΓΙΑ ΠΡΩΤΗ ΦΟΡΑ	2011		2012		2013		2104	
		<i>Σύνολο του Δήμου</i>	<i>ΕΠ</i>	<i>Σύνολο του Δήμου</i>	<i>ΕΠ</i>	<i>Σύνολο του Δήμου</i>	<i>ΕΠ</i>	<i>Σύνολο του Δήμου</i>	<i>ΕΠ</i>
21	ΕΣΟΔΑ Π.Ο.Ε. ΤΑΚΤΙΚΑ					650.000,00		600.000,00	
22	ΕΣΟΔΑ Π.Ο.Ε. ΕΚΤΑΚΤΑ					2.500.000,00		200.000,00	
	ΓΕΝΙΚΟ ΣΥΝΟΛΟ ΕΣΟΔΩΝ ΠΑΡΕΛΘΟΝΤΩΝ ΟΙΚΟΝΟΜΙΚΩΝ ΕΤΩΝ (ΠΟΕ)	0,00		0,00		3.150.000,00		800.000,00	
3	ΕΙΣΠΡΑΞΕΙΣ ΑΠΟ ΔΑΝΕΙΑ ΚΑΙ ΑΠΑΙΤΗΣΕΙΣ ΑΠΟ ΠΟΕ	2011		2012		2013		2014	
		<i>Σύνολο του Δήμου</i>	<i>ΕΠ</i>	<i>Σύνολο του Δήμου</i>	<i>ΕΠ</i>	<i>Σύνολο του Δήμου</i>	<i>ΕΠ</i>	<i>Σύνολο του Δήμου</i>	<i>ΕΠ</i>
31	ΕΙΣΠΡΑΞΕΙΣ ΑΠΟ ΔΑΝΕΙΑ					0,00		0,00	
32	ΕΙΣΠΡΑΚΤΕΑ ΥΠΟΛΟΙΠΑ ΑΠΟ ΒΕΒΑΙΩΘΕΝΤΑ ΕΣΟΔΑ ΚΑΤΑ ΤΑ ΠΑΡΕΛΘΟΝΤΑ ΕΤΗ					1.160.000,00		980.000,00	
	ΓΕΝΙΚΟ ΣΥΝΟΛΟ ΕΙΣΠΡΑΞΕΩΝ ΑΠΟ ΔΑΝΕΙΑ ΚΑΙ ΑΠΑΙΤΗΣΕΙΣ ΑΠΟ ΠΟΕ	0,00		0,00		1.160.000,00		980.000,00	
4	ΕΙΣΠΡΑΞΕΙΣ ΥΠΕΡ ΤΟΥ	2011		2012		2013		2014	

ΔΗΜΟΣΙΟΥ ΚΑΙ ΤΡΙΤΩΝ ΚΑΙ ΕΠΙΣΤΡΟΦΕΣ ΧΡΗΜΑΤΩΝ									
		Σύνολο του Δήμου	ΕΠ	Σύνολο του Δήμου	ΕΠ	Σύνολο του Δήμου	ΕΠ	Σύνολο του Δήμου	ΕΠ
41	ΕΙΣΠΡΑΞΕΙΣ ΥΠΕΡ ΤΟΥ ΔΗΜΟΣΙΟΥ ΚΑΙ ΤΡΙΤΩΝ					300.000,00		300.000,00	
42	ΕΠΙΣΤΡΟΦΕΣ ΧΡΗΜΑΤΩΝ					30.000,00		30.000,00	
	ΓΕΝΙΚΟ ΣΥΝΟΛΟ ΕΙΣΠΡΑΞΕΩΝ ΥΠΕΡ ΤΟΥ ΔΗΜΟΣΙΟΥ ΚΑΙ ΤΡΙΤΩΝ	0,00		0,00		330.000,00		330.000,00	
5	ΧΡΗΜΑΤΙΚΟ ΥΠΟΛΟΙΠΟ	2011		2012		2013		2014	
		Σύνολο του Δήμου	ΕΠ	Σύνολο του Δήμου	ΕΠ	Σύνολο του Δήμου	ΕΠ	Σύνολο του Δήμου	ΕΠ
511	ΧΡΗΜΑΤΙΚΟ ΥΠΟΛΟΙΠΟ ΑΠΟ ΤΑΚΤΙΚΑ ΕΣΟΔΑ					150.000,00		100.000,00	
512	ΧΡΗΜΑΤΙΚΟ ΥΠΟΛΟΙΠΟ ΑΠΟ ΕΚΤΑΚΤΑ ΕΣΟΔΑ					1.600.000,00		1.000.000,00	
	ΓΕΝΙΚΟ ΣΥΝΟΛΟ 5 ΧΡΗΜΑΤΙΚΟΥ ΥΠΟΛΟΙΠΟΥ	0,00		0,00		1.750.000,00		1.100.000,00	
	ΓΕΝΙΚΟ ΣΥΝΟΛΟ ΕΣΟΔΩΝ	0,00		0,00		30.634.000,00		26.626.000,00	
ΔΑΠΑΝΕΣ €									
6	ΕΞΟΔΑ ΧΡΗΣΗΣ	2011		2012		2013		2014	
		Σύνολο του Δήμου	ΕΠ	Σύνολο του Δήμου	ΕΠ	Σύνολο του Δήμου	ΕΠ	Σύνολο του Δήμου	ΕΠ
60	ΑΜΟΙΒΕΣ ΚΑΙ ΎΞΟΔΑ ΠΡΟΣΩΠΙΚΟΥ					5.000.000,00		5.000.000,00	
61	ΑΜΟΙΒΕΣ ΑΙΡΕΤΩΝ ΚΑΙ ΤΡΙΤΩΝ					800.000,00		600.000,00	
62	ΠΑΡΟΧΕΣ ΤΡΙΤΩΝ					800.000,00		700.000,00	
63	ΦΌΡΟΙ ΚΑΙ ΤΈΛΗ					21.000,00		20.000,00	
64	ΛΟΙΠΆ ΓΕΝΙΚΆ ΎΞΟΔΑ					500.000,00		300.000,00	

65	ΠΛΗΡΩΜΕΣ ΓΙΑ ΤΗΝ ΕΞΥΠΗΡΕΤΗΣΗ ΔΗΜΟΣΙΑ ΠΙΣΤΗΣ					375.000,00		300.000,00	
66	ΔΑΠΑΝΕΣ ΠΡΟΜΗΘΕΙΑΣ ΑΝΑΛΩΣΙΜΩΝ					350.000,00		280.000,00	
67	ΠΛΗΡΩΜΕΣ ΓΙΑ ΜΕΤΑΒΙΒΑΣΕΙΣ ΕΙΣΟΔΗΜΑΤΩΝ ΣΕ ΤΡΙΤΟΥΣ ΠΑΡΑΧΩΡΗΣΕΙΣ- ΠΑΡΟΧΕΣ - ΕΠΙΧΟΡΗΓΗΣΕΙΣ - ΕΠΙΔΟΤΗΣΕΙΣ - ΔΩΡΕΕΣ					4.000.000,00		3.500.000,00	
68	ΛΟΙΠΑ ΈΞΟΔΑ					5.000,00		5.000,00	
	ΣΥΝΟΛΟ Κ.Α. 6 ΕΞΟΔΩΝ ΧΡΗΣΗΣ	0,00		0,00		11.851.000,00		10.705.000,00	
7	ΕΠΕΝΔΥΣΕΙΣ	2011		2012		2013		2014	
		<i>Σύνολο του Δήμου</i>	<i>ΕΠ</i>	<i>Σύνολο του Δήμου</i>	<i>ΕΠ</i>	<i>Σύνολο του Δήμου</i>	<i>ΕΠ</i>	<i>Σύνολο του Δήμου</i>	<i>ΕΠ</i>
71	ΑΓΟΡΕΣ ΚΤΙΡΙΩΝ, ΤΕΧΝΙΚΩΝ ΕΡΓΩΝ ΚΑΙ ΠΡΟΜΗΘΕΙΕΣ ΠΑΓΙΩΝ					505.000,00		400.000,00	
73	ΈΡΓΑ					15.000.000,00		13.000.000,00	
74	ΜΕΛΕΤΕΣ, ΕΡΕΥΝΕΣ, ΠΕΙΡΑΜΑΤΙΚΕΣ ΕΡΓΑΣΙΕΣ ΚΑΙ ΕΙΔΙΚΕΣ ΔΑΠΑΝΕΣ					600.000,00		500.000,00	
75	ΤΙΤΛΟΙ ΠΑΓΙΑΣ ΕΠΕΝΔΥΣΗΣ (ΣΥΜΜΕΤΟΧΕΣ ΣΕ ΕΠΙΧΕΙΡΗΣΕΙΣ)					0,00		0,00	
	ΣΥΝΟΛΟ Κ.Α. 7 ΕΠΕΝΔΥΣΕΙΣ	0,00		0,00		16.105.000,00		13.900.000,00	
8	ΠΛΗΡΩΜΕΣ ΠΟΕ , ΑΠΟΔΟΣΕΙΣ ΚΑΙ ΠΡΟΒΛΕΨΕΙΣ	2011		2012		2013		2014	
		<i>Σύνολο του Δήμου</i>	<i>ΕΠ</i>	<i>Σύνολο του Δήμου</i>	<i>ΕΠ</i>	<i>Σύνολο του Δήμου</i>	<i>ΕΠ</i>	<i>Σύνολο του Δήμου</i>	<i>ΕΠ</i>

81	ΠΛΗΡΩΜΕΣ ΟΦΕΙΛΩΝ ΠΑΡΕΛΘΟΝΤΩΝ ΟΙΚΟΝΟΜΙΚΩΝ ΕΤΩΝ (ΠΟΕ)					2.000.000,00		1.500.000,00	
82	ΛΟΙΠΕΣ ΑΠΟΔΟΣΕΙΣ					300.000,00		300.000,00	
85	ΠΡΟΒΛΕΨΕΙΣ ΜΗ ΕΙΣΠΡΑΞΗΣ ΕΙΣΠΡΑΚΤΕΩΝ ΥΠΟΛΟΙΠΩΝ ΒΕΒΑΙΩΘΕΝΤΩΝ ΚΑΤΑ ΤΑ ΠΑΡΕΛΘΟΝΤΑ ΟΙΚΟΝΟΜΙΚΑ ΕΤΗ					0,00		0,00	
	ΣΥΝΟΛΟ Κ.Α. 8 ΠΛΗΡΩΜΕΣ ΠΟΕ, ΑΠΟΔΟΣΕΙΣ, ΠΡΟΒΛΕΨΕΙΣ	0,00		0,00		2.300.000,00		1.800.000,00	
9	ΑΠΟΘΕΜΑΤΙΚΟ	2011		2012		2013		2014	
		<i>Σύνολο του Δήμου</i>	<i>ΕΠ</i>	<i>Σύνολο του Δήμου</i>	<i>ΕΠ</i>	<i>Σύνολο του Δήμου</i>	<i>ΕΠ</i>	<i>Σύνολο του Δήμου</i>	<i>ΕΠ</i>
91	ΑΠΟΘΕΜΑΤΙΚΟ					378.000,00		221.000,00	
	ΣΥΝΟΛΟ Κ.Α. 9 ΑΠΟΘΕΜΑΤΙΚΟ					378.000,00		221.000,00	
	ΓΕΝΙΚΟ ΣΥΝΟΛΟ ΔΑΠΑΝΩΝ (6-7- 8-9)	0,00		0,00		30.634.000,00		26.626.000,00	

ΧΡΗΜΑΤΟΔΟΤΙΚΟΙ ΠΙΝΑΚΕΣ

ΑΚΟΛΟΥΘΕΙ Ο ΠΙΝΑΚΑΣ 12

ΧΡΗΜΑΤΟΔΟΤΙΚΟΣ ΠΙΝΑΚΑΣ
ΑΝΑ ΠΗΓΗ ΧΡΗΜΑΤΟΔΟΤΗΣΗΣ, ΔΡΑΣΗΣ ΚΑΙ ΕΤΟΣ (σε ευρώ)

Κωδικός Δράσης	Δράση	2013	2014	ΣΥΝΟΛΑ
ΠΗΓΗ ΧΡΗΜΑΤΟΔΟΤΗΣΗΣ : ΣΑΤΑ				
ΕΚΤΙΜΗΣΗ ΕΣΟΔΩΝ		4.900.000,00	2.500.000,00	7.400.000,00
ΔΡΑΣΕΙΣ ΠΟΥ ΘΑ ΧΡΗΜΑΤΟΔΟΤΗΘΟΥΝ ΚΑΤΑ ΠΡΟΤΕΡΑΙΟΤΗΤΑ ΑΠΟ ΤΗΝ ΠΗΓΗ				
Δράσεις Άξονα 1				
1.1.1.36	Μελέτη Οδοποιίας για την κατασκευή οδού "Χρυσαιγής -Τρικόρφου"	3.161,00	10.000,00	13.161,00
1.1.1.37	Τσιμεντόστρωση δρόμου Καληράχης	6.000,00		6.000,00
1.1.1.38	Τσιμεντόστρωση Δρόμου στις Κυδωνιές	6.000,00		6.000,00
1.1.1.39	Τσιμεντόστρωση δρόμου στο Οροπέδιο	6.000,00		6.000,00
1.1.1.40	Τσιμεντόστρωση Δρόμου στην Καλλονή	6.000,00		6.000,00
1.1.1.41	Τσιμεντόστρωση δρόμου στην Καληράχη	6.000,00		6.000,00
1.1.1.42	Μελέτη τοπογραφίας για ένταξη του έργου "Συντήρηση-Βελτίωση αγροτικής οδοποιίας στο Δήμο Κοσμά του Αιτωλού"	1.850,11		1.850,11
1.1.1.46	Αποπεράτωση υπολοίπου εργασιών έκπτωσης εργολαβίας του έργου : "Κατασκευή οδού προς Δοτσικό"	5.650,01		5.650,01
1.1.1.49	Αναβάθμιση οδών - χώρων (έτους 2012)	7.000,00		7.000,00
1.1.1.55	Αποκατάσταση διαβάσεων ρεμάτων (έτους 2012)	5.000,00		5.000,00
1.1.1.57	Αποκατάσταση επειγουσών φθορών οδοστρωμάτων	42.766,43		42.766,43
1.1.1.59	Αποκατάσταση κιγκλιδωμάτων στη γέφυρα Καλαμπάκας	6.998,95		6.998,95
1.1.1.60	Αποκατάσταση οδοστρωμάτων Τ.Κ. Πολυερίου Δ.Ε. Θ. Ζιάκα (έτους 2012)	3.000,00		3.000,00
1.1.1.61	Αποκατάσταση οδών από έκτακτες ανάγκες (έτους 2010)	7.139,84		7.139,84
1.1.1.63	Αποκατάσταση τσιμεντοστρωμένων οδών Δήμου Γρεβενών (έτους 2012)	39.852,00		39.852,00
1.1.1.64	Αποκατάσταση φθορών ασφαλτοστρωμένων οδών Βόρειου τμήματος Δήμου Γρεβενών (έτους 2011)	306,37		306,37

1.1.1.65	Αποκατάσταση φθορών ασφαλτοστρωμένων οδών Νότιου Τμήματος Δήμου Γρεβενών (έτους 2011)	10.306,37		10.306,37
1.1.1.67	Ασφαλτόστρωση οδών πόλης Γρεβενών	50.000,00	50.000,00	100.000,00
1.1.1.68	Βελτίωση - αποκατάσταση αγροτικής οδοποιίας (έτους 2009)	7.462,58		7.462,58
1.1.1.69	Βελτίωση - αποκατάσταση αγροτικής οδοποιίας (έτους 2010)	6.996,16		6.996,16
1.1.1.72	Βελτίωση αγροτικής - δασικής οδοποιίας Δ.Ε. Γόργιανης (έτους 2012)	2.000,00		2.000,00
1.1.1.73	Βελτίωση αγροτικής - δασικής οδοποιίας Δ.Ε. Ηρακλεωτών (έτους 2012)	3.500,00		3.500,00
1.1.1.76	Βελτίωση αγροτικής - δασικής οδοποιίας Δ.Ε. Θ. Ζιάκα (έτους 2012)	2.000,00		2.000,00
1.1.1.77	Βελτίωση αγροτικής - δασικής οδοποιίας Δ.Ε. Σαμαρίνας (έτους 2012)	1.000,00		1.000,00
1.1.1.78	Βελτίωση αγροτικού δρόμου οικισμού Ασπροκάμπου	10.696,89		10.696,89
1.1.1.79	Βελτίωση βατότητας εσωτερικής οδοποιίας Δ.Ε. Αβδέλλας (έτους 2012)	1.500,00		1.500,00
1.1.1.80	Βελτίωση βατότητας εσωτερικής οδοποιίας Δ.Ε. Αγ. Κοσμά (έτους 2012)	3.000,00		3.000,00
1.1.1.81	Βελτίωση βατότητας εσωτερικής οδοποιίας Δ.Ε. Βεντζίου (έτους 2012)	5.000,00		5.000,00
1.1.1.82	Βελτίωση βατότητας εσωτερικής οδοποιίας Δ.Ε. Γόργιανης (έτους 2012)	3.000,00		3.000,00
1.1.1.83	Βελτίωση βατότητας εσωτερικής οδοποιίας Δ.Ε. Γρεβενών (έτους 2012)	23.261,48		23.261,48
1.1.1.84	Βελτίωση βατότητας εσωτερικής οδοποιίας Δ.Ε. Δοτσικού (έτους 2012)	1.000,00		1.000,00
1.1.1.85	Βελτίωση βατότητας εσωτερικής οδοποιίας Δ.Ε. Ηρακλεωτών (έτους 2012)	3.500,00		3.500,00
1.1.1.86	Βελτίωση βατότητας εσωτερικής οδοποιίας Δ.Ε. Θ. Ζιάκα (έτους 2012)	7.168,44		7.168,44
1.1.1.87	Βελτίωση βατότητας εσωτερικής οδοποιίας Δ.Ε. Μεσολουριού (έτους 2012)	1.500,00		1.500,00

1.1.1.88	Βελτίωση βατότητας εσωτερικής οδοποιίας Δ.Ε. Περιβολίου (έτους 2012)	2.000,00		2.000,00
1.1.1.89	Βελτίωση βατότητας εσωτερικής οδοποιίας Δ.Ε. Σαμαρίνας (έτους 2012)	1.000,00		1.000,00
1.1.1.90	Βελτίωση βατότητας εσωτερικής οδοποιίας Δ.Ε. Σμίξης (έτους 2012)	1.000,00		1.000,00
1.1.1.91	Βελτίωση βατότητας εσωτερικής οδοποιίας Δ.Ε. Φιλιππαίων (έτους 2012)	2.000,00		2.000,00
1.1.1.92	Βελτίωση βατότητας οδών Δ.Ε. Ηρακλεωτών	10.702,81		10.702,81
1.1.1.95	Βελτίωση δασικών δρόμων και δημιουργία ζωνών πυροπροστασίας δημοτικού δάσους Δ.Δ.Αγ.Θεοδώρων	5026,71		0,00
1.1.1.96	Βελτίωση διαγραμμίσεων οδών (έτους 2010)	7.573,39		7.573,39
1.1.1.97	Βελτίωση διαγραμμίσεων οδών βορείου τμήματος (έτους 2012)	5.000,00		5.000,00
1.1.1.98	Βελτίωση διαγραμμίσεων οδών νοτίου τμήματος (έτους 2012)	5.000,00		5.000,00
1.1.1.99	Βελτίωση εσωτερικής οδοποιίας (έτους 2012)	10.000,00		10.000,00
1.1.1.101	Βελτίωση υπόβασης οδών Δήμου Γρεβενών (έτους 2012)	31.245,70		31.245,70
1.1.1.102	Βελτίωση, κατασκευή αγροτικής οδού Κόκκινη Τσούμα - Μελίσση - Τσορίλα - Σκουρτζια - Μπάρα - Σμιξιώματα.	10.404,03		10.404,03
1.1.1.103	Διαγράμμιση διαβάσεων πεζών (έτους 2011)	4.240,00		4.240,00
1.1.1.106	Διανοίξεις οδών (έτους 2010)	6.996,16		6.996,16
1.1.1.107	Επισκευή φθορών ασφαλτοστρωμένων οδών Βόρειου τμήματος Δήμου Γρεβενών (έτους 2012)	7.168,74		7.168,74
1.1.1.108	Επισκευή φθορών ασφαλτοστρωμένων οδών Νοτίου τμήματος Δήμου Γρεβενών (έτους 2012)	7.000,00		7.000,00
1.1.1.109	Εσωτερική οδοποιία βόρειου τμήματος Δήμου Γρεβενών (έτους 2011)	34.782,96		34.782,96
1.1.1.110	Εσωτερική οδοποιία νότιου τμήματος Δήμου Γρεβενών (έτους 2011)	46.499,99		46.499,99
1.1.1.111	Εσωτερική οδοποιία Τ.Δ. Αγίου Γεωργίου	15.472,84		15.472,84
1.1.1.112	Εσωτερική οδοποιία Τ.Δ. Κληματακίου	12.895,57		12.895,57
1.1.1.114	Καθαρισμός τεχνικού στο Δ.Δ. Κυρακαλής	7.373,11		7.373,11

1.1.1.115	Κατασκευαστικές εργασίες δικτύων έτους 2008	3.129,18		3.129,18
1.1.1.117	Κατασκευή - συντήρηση προστατευτικών κιγκλιδωμάτων οδών - γεφυρών βόρειου τμήματος Δήμου Γρεβενών (έτους 2012)	7.199,19		7.199,19
1.1.1.118	Κατασκευή - συντήρηση προστατευτικών κιγκλιδωμάτων οδών - γεφυρών νότιου τμήματος Δήμου Γρεβενών (έτους 2012)	5.000,00		5.000,00
1.1.1.119	Κατασκευή οδών και πεζοδρόμων, (έτους 2009)	36.510,00		36.510,00
1.1.1.120	Κατασκευή ρείθρων και οχετών Δ.Ε. Γρεβενών (έτους 2012)	10.000,00		10.000,00
1.1.1.121	Κατασκευή τεχνικών	2.955,52		2.955,52
1.1.1.122	Κατασκευή τεχνικών Δ.Ε. Αγ. Κοσμά (έτους 2012)	1.000,00		1.000,00
1.1.1.123	Κατασκευή τεχνικών Δ.Ε. Βεντζίου (έτους 2012)	2.000,00		2.000,00
1.1.1.124	Κατασκευή τεχνικών Δ.Ε. Γόργιανης (έτους 2012)	1.500,00		1.500,00
1.1.1.125	Κατασκευή τεχνικών Δ.Ε. Ηρακλειωτών (έτους 2012)	2.000,00		2.000,00
1.1.1.126	Κατασκευή τεχνικών Δ.Ε. Αβδέλλας (έτους 2012)	500,00		500,00
1.1.1.127	Κατασκευή τεχνικών Δ.Ε. Θ. Ζιάκα (έτους 2012)	3.000,00		3.000,00
1.1.1.128	Κατασκευή τεχνικών Δ.Ε. Σαμαρίνας (έτους 2012)	1.000,00		1.000,00
1.1.1.129	Κατασκευή τεχνικών Δ.Ε. Σμίξης (έτους 2012)	1.000,00		1.000,00
1.1.1.130	Κατασκευή τεχνικών έργων (έτους 2012)	42.065,99		42.065,99
1.1.1.131	Κατασκευή τοιχίων αντιστήριξης Τ.Δ. Ταξίαρχη	9.318,75		9.318,75
1.1.1.132	Μελέτη Βελτίωσης δρόμου Πρόσβορο - Κουρούνα (Μελέτη Περιβαλλοντικών Επιπτώσεων)	4.305,00		4.305,00
1.1.1.133	Μελέτη Βελτίωσης δρόμου Σπήλαιο - φαράγγι Πορτίτσας (Μελέτη Περιβαλλοντικών Επιπτώσεων)	4.920,00		4.920,00
1.1.1.134	Μελέτη βελτίωσης επαρχιακής οδού Κιβωτού - Αγίου Γεωργίου στη θέση "Πεύκα"	4.920,00		4.920,00
1.1.1.135	Μίσθωση μηχανήματος για αποκατάσταση αγροτικής - δασικής οδοποιίας Δ.Ε. Δοτσικού και Φιλιππαίων	6.000,00		6.000,00
1.1.1.136	Μίσθωση μηχανήματος για αποκατάσταση αγροτικής - δασικής οδοποιίας Δ.Ε. Σαμαρίνας και Περιβολίου	6.000,00		6.000,00

1.1.1.137	Μίσθωση μηχανήματος για αποκατάσταση οδών πρόσβασης προς δημοτικές δασικές εκτάσεις Δ.Ε. Ηρακλεωτών	6.000,00		6.000,00
1.1.1.140	Οδοποιία Δήμου Γρεβενών	7.148,32		7.148,32
1.1.1.144	Συντήρηση - βελτίωση αγροτικής οδοποιίας (έτους 2010)	14.399,99		14.399,99
1.1.1.145	Συντήρηση φρεατίων και σχαρών Δ.Ε. Ηρακλεωτών (έτους 2012)	2.000,00		2.000,00
1.1.1.151	Συντήρηση δασικού οδικού δικτύου δημοτ.δάσους Δ.Δ.Καλοχίου	5.030,30		5.030,30
1.1.1.153	Συντήρηση φρεατίων και σχαρών Δ.Ε. Αγ. Κοσμά (έτους 2012)	1.500,00		1.500,00
1.1.1.154	Συντήρηση φρεατίων και σχαρών Δ.Ε. Βεντζίου (έτους 2012)	2.000,00		2.000,00
1.1.1.155	Συντήρηση φρεατίων και σχαρών Δ.Ε. Γόργιανης (έτους 2012)	2.000,00		2.000,00
1.1.1.156	Τοπογραφική μελέτη για την κατασκευή των δρόμων : Α) Βελτίωση βατότητας αγροτικής οδοποιίας, Β) Βελτίωση αγροτικής οδού Καμπάνα - Δοτσικό & Γ) Βελτίωση και κατασκευή εσωτερικής οδοποιίας.	4.366,99		4.366,99
1.1.1.157	Τσιμεντοστρώσεις δρόμων οδικού δικτύου Δήμου	6.925,00		6.925,00
1.1.1.158	Τσιμεντόστρωση δημοτικών οδών Δ.Ε. Αγ. Κοσμά (έτους 2012)	2.000,00		2.000,00
1.1.1.160	Τσιμεντόστρωση δημοτικών οδών Δ.Ε. Βεντζίου (έτους 2012)	2.000,00		2.000,00
1.1.1.161	Τσιμεντόστρωση δημοτικών οδών Δ.Ε. Γόργιανης (έτους 2012)	2.000,00		2.000,00
1.1.1.162	Τσιμεντόστρωση δημοτικών οδών Δ.Ε. Γρεβενών (έτους 2012)	10.000,00		10.000,00
1.1.1.165	Τσιμεντόστρωση δημοτικών οδών Δ.Ε. Θ. Ζιάκα (έτους 2012)	3.500,00		3.500,00
1.1.1.171	Χαλικοστρώσεις αγροτικών δρόμων	6.900,00		6.900,00
1.1.1.172	Μελέτη περιβαλλοντικών επιπτώσεων δρόμου προς Δ.Δ.Συδένδρου με παράκαμψη του πεδίου βολής	5.000,00		5.000,00
1.1.1.180	Κατασκευή τοιχίου και ρείθρου Τ.Δ. Προσβόρου	13.920,00		13.920,00
1.1.1.181	Αποκατάσταση δρόμου στη θέση Εκκλησιάς το Πηγάδι	7.000,00		7.000,00
1.1.1.4	Αποκατάσταση οδικής σύνδεσης προς Μεγ. Σειρήνι		40.000,00	40.000,00

1.1.1.7	Ολοκλήρωση δρόμου προς νεκροταφείο και διαμόρφωση περιβαλλόντα χώρου κοιν. Φιλιππαίων	32.000,00	85.063,10	117.063,10
1.1.1.11	Επαρχιακή οδοποιία Κυπαρισσίου -Αγίου Κοσμά	923,06		923,06
1.1.1.16	Οδοποιία Δ.Δ. Δήμου Γρεβενών	7.870,91	23.911,39	31.782,30
1.1.1.19	Εσωτερική οδοποιία Καλλιθέας, Μικρολιβάδου και Πηγαδίτσας	2.113,50		2.113,50
1.1.1.21	Βελτίωση οδού Τ.Δ. Αγίου Γεωργίου - Ελευθέρου και Τ.Δ. Κιβωτού - Ελευθέρου (Α' Φάση)		17.000,00	17.000,00
1.1.1.25	Τοπογραφική μελέτη για το έργο Αγροτική οδοποιία	436,97		436,97
1.1.1.29	Βελτίωση εσωτερικής οδοποιίας Δημοτικών Διαμερισμάτων		25.400,43	25.400,43
1.1.1.56	Αποκατάσταση δρόμων από θεομηνίες κοιν. Μεσολουρίου		37.445,34	37.445,34
1.1.1.66	Ασφαλτοστρώσεις δρόμων οικ.Πριονίων-Τ.Δ.Καλιθέας του Δήμου Γόργιανης	6.892,60		6.892,60
1.1.1.94	Βελτίωση βατότητας οδών δημοτικής ενότητας Σαμαρίνης	274,46		274,46
1.1.1.198	Ανακατασκευή αντιολισθηρών οδοστρωμάτων οδών	12.000,00	6.000,00	18.000,00
1.1.1.199	Ανακατασκευή - Επέκταση κλιμάκων οδών	12.000,00	6.000,00	18.000,00
1.1.1.200	Συντήρηση οδικού δικτύου ήπιας κυκλοφορίας	10.000,00	5.000,00	15.000,00
1.1.1.201	Αντιστήριξη πρσανών οδών	10.000,00	5.000,00	15.000,00
1.1.1.202	Σύνταξη συγκοινωνιακών μελετών	5.000,00	3.000,00	8.000,00
1.1.1.203	Προμήθεια για αντιμετώπιση χιονοπτώσεων	20.000,00	15.000,00	35.000,00
1.1.1.204	Επισκευή βελτίωση αγροτικής οδοποιίας ΔΕ Βεντζίου	7.000,00	7.000,00	14.000,00
1.1.1.205	Επισκευή βελτίωση αγροτικής οδοποιίας ΔΕ Ηρακλεωτών	7.000,00	7.000,00	14.000,00
1.1.1.214	Κατασκευή - συντήρηση στάσεων	6.000,00	6.000,00	12.000,00
1.1.1.215	Καθαίρεση και τοποθέτηση φωτεινών σηματοδοτών σε νέες θέσεις	5.000,00	3.000,00	8.000,00
1.1.1.216	Ανακατασκευή - κατασκευή τοιχίων αντιστήριξης	7.000,00	5.000,00	12.000,00
1.1.1.217	Διανοίξεις οδών Ανατολικού τμήματος του Δήμου	5.000,00	3.000,00	8.000,00
1.1.1.218	Διανοίξεις οδών Δυτικού τμήματος του Δήμου	5.000,00	3.000,00	8.000,00
1.1.1.219	Συντήρηση - βελτίωση οχετών και γεφυρών Δήμου Γρεβενών	12.000,00	12.000,00	24.000,00
1.1.1.222	Αποκατάσταση Φθορών Εργασιών Οδοποιίας Και Συνωδά Έργα (ΕΤΟΥΣ 2012)	40.000,00	40.000,00	80.000,00

1.1.1.223	Επισκευή φθορών οδοστρωμάτων (ασφαλτικά) διαφόρων οδών Δυτικού τμήματος	23.000,00	7.000,00	30.000,00
1.1.1.224	Επισκευή φθορών οδοστρωμάτων (ασφαλτικά) διαφόρων οδών Ανατολικού τμήματος	23.000,00	7.000,00	30.000,00
1.1.1.225	Επισκευή φθορών οδοστρωμάτων (ασφαλτικά) διαφόρων οδών πόλης Γρεβενών	23.000,00	12.000,00	35.000,00
1.1.1.226	Επισκευή φθορών οδοστρωμάτων (ασφαλτικά) διαφόρων οδών ορεινών κοινοτήτων	23.000,00	15.000,00	38.000,00
1.1.1.227	Κατασκευή-Επισκευή τσιμεντοστρωμένων οδών Δ.Κ. Σμίξης	6.000,00	3.000,00	9.000,00
1.1.1.228	Κατασκευή-Επισκευή τσιμεντοστρωμένων οδών Δ.Κ. Αβδέλας - Περιβολίου	6.000,00	6.000,00	12.000,00
1.1.1.229	Κατασκευή-Επισκευή τσιμεντοστρωμένων οδών Δ.Κ. Δοτσικού - Μεσολουρίου	6.000,00	6.000,00	12.000,00
1.1.1.230	Κατασκευή-Επισκευή τσιμεντοστρωμένων οδών Δ.Κ. Σαμαρίνας - Φιλιππαίων	6.000,00	6.000,00	12.000,00
1.1.1.231	Βελτίωση δασικής οδοποιίας ανατολικού τμήματος του Δήμου	6.000,00	6.000,00	12.000,00
1.1.1.234	Βελτίωση κιγκλιδωμάτων σε έργα οδοποιίας	8.000,00	3.000,00	11.000,00
1.1.1.235	Κατασκευή - Βελτίωση ξύλινων κατασκευών	6.000,00	5.000,00	11.000,00
1.1.1.236	Κατασκευή - Βελτίωση Μεταλλικών κατασκευών	10.000,00	5.000,00	15.000,00
1.1.1.239	Εκπόνηση μελετών οδοποιίας	25.000,00	25.000,00	50.000,00
1.1.1.240	Τοπογραφικές αποτυπώσεις-οριοθετήσεις	15.000,00	15.000,00	30.000,00
1.1.1.206	Επισκευή βελτίωση αγροτικής οδοποιίας ΔΕ Θ. Ζιάκα	7.000,00	7.000,00	14.000,00
1.1.1.207	Επισκευή βελτίωση αγροτικής οδοποιίας ΔΕ Γρεβενών	7.000,00	7.000,00	14.000,00
1.1.1.208	Επισκευή βελτίωση αγροτικής οδοποιίας ΔΕ Γόργιανης	7.000,00	7.000,00	14.000,00
1.1.1.209	Επισκευή βελτίωση αγροτικής οδοποιίας ορεινών κοινοτήτων	7.000,00	7.000,00	14.000,00
1.1.1.210	Επισκευή βελτίωση αγροτικής οδοποιίας ΔΕ Αγίου Κοσμά	7.000,00	7.000,00	14.000,00
1.1.1.211	Κατασκευή τεχνικών - οχετών	20.000,00	15.000,00	35.000,00
1.1.1.212	Άρση καταπτώσεων	15.000,00	15.000,00	30.000,00
1.1.1.213	Αποκατάσταση καθιζήσεων	15.000,00	15.000,00	30.000,00
1.1.1.232	Βελτίωση δασικής οδοποιίας δυτικού τμήματος του Δήμου	6.000,00	6.000,00	12.000,00

1.1.1.233	Βελτίωση δασικής οδοποιίας ορεινών κοινοτήτων Δήμου	6.000,00	6.000,00	12.000,00
1.1.1.237	Βελτίωση βατότητας αγροτικών οδών και τάφρων	10.000,00	7.000,00	17.000,00
1.1.2.3	Συμπλήρωση μελετών στην Κοινότητα Μεσολουρίου	20.672,27		20.672,27
1.1.2.8	Πλακόστρωση - Ηλεκτροφωτισμός πεζοδρομίων κεντρικής οδού Τ.Δ. Μηλέας	3.365,27		3.365,27
1.1.2.9	Πλακοστρώσεις στο Τρίκορφο	5.000,00		5.000,00
1.1.2.10	Κατασκευή δικτύου φωτισμού στο Κυπαρίσσι	6.500,00		6.500,00
1.1.2.11	Κατασκευή δικτύου φωτισμού στην Καληράχη	6.500,00		6.500,00
1.1.2.12	Κατασκευή λιθόστρωτων γκαλντεριμιών Δοτσικού	12.724,21		12.724,21
1.1.2.13	Κατασκευή εξωτερικού νεκροταφείου και οστεοφυλακίο Φιλιππαίων	28.741,00		28.741,00
1.1.2.15	Αισθητική βελτίωση χώρων πρασίνου έτους 2009	1.760,49		1.760,49
1.1.2.16	Αναβάθμιση φωτισμού πλατειών	13.481,83		13.481,83
1.1.2.17	Ανάπλαση χώρου παιδικής χαράς Κοινότητας Κοσματίου	2.885,28		2.885,28
1.1.2.18	Αποκατάσταση φθαρμένων σκαλών - πλακόστρωτων	7.193,29		7.193,29
1.1.2.20	Βελτίωση βατότητας - ασφαλτόστρωση αγροτικού δρόμου Πολυνέρι - Λάβδα	20.809,74		20.809,74
1.1.2.21	Βελτίωση δεντροφυτεύσεων οδών (έτους 2010)	6.896,27		6.896,27
1.1.2.22	Βελτίωση κοιμητηρίων - οστεοφυλακίων Δήμου Γρεβενών (2012)	4.000,00		4.000,00
1.1.2.23	Βελτίωση κοιμητηρίων Δ.Δ. Δήμου Γρεβενών	20.000,00		20.000,00
1.1.2.24	Βελτίωση χώρων αναψυχής (έτους 2010)	5.999,94		5.999,94
1.1.2.25	Διαμορφώσεις-πλακοστρώσεις πεζοδρομίων κεντρικής οδού ΤΔ Πολυδένδρου	8.224,13	1.955,75	10.179,88
1.1.2.26	Διαμόρφωση κρασπέδων - πλακοστρώσεων κοινόχρηστων χώρων Δ.Ε. Γρεβενών (έτους 2012)	5.000,00		5.000,00
1.1.2.27	Επισκευή πλακοστρωμένων οδών - χώρων (έτους 2010)	3.321,00		3.321,00
1.1.2.28	Ηλεκτροδοτήσεις-επεκτάσεις δικτύου	25.000,00	25.000,00	50.000,00
1.1.2.29	Κατασκευή λιθόστρωτου πεζοδρόμου οικ.Σαμαρίνας	9.558,93		9.558,93
1.1.2.30	Πλακοστρώσεις κοινόχρηστων χώρων Δ.Ε. Θ. Ζιάκα (έτους 2012)	3.000,00		3.000,00

1.1.2.31	Πλακόστρωση, ηλεκτροφωτισμός πεζοδρομίων κεντρικής οδού Τ.Δ. Κιβωτού	50.000,00	50.561,09	100.561,09
1.1.2.32	Συντήρηση - βελτίωση αγροτικής οδοποιίας Δήμου Γρεβενών (έτους 2011)	20.000,00	36.526,36	56.526,36
1.1.2.33	Συντήρηση - Βελτίωση κοιμητηρίων Δ.Ε. Βεντζίου (έτους 2012)	2.000,00		2.000,00
1.1.2.34	Συντήρηση - Βελτίωση κοιμητηρίων Δ.Ε. Ηρακλεωτών (έτους 2012)	2.000,00		2.000,00
1.1.2.35	Συντήρηση - Βελτίωση κοιμητηρίων Δ.Ε. Αγ. Κοσμά (έτους 2012)	1.000,00		1.000,00
1.1.2.36	Συντήρηση - Βελτίωση κοιμητηρίων Δ.Ε. Γόργιανης (έτους 2012)	1.500,00		1.500,00
1.1.2.37	Συντήρηση - Βελτίωση κοιμητηρίων Δ.Ε. Θ. Ζιάκα (έτους 2012)	2.000,00		2.000,00
1.1.2.38	Συντήρηση ηλεκτροφωτισμού Δήμου Γρεβενών	17.721,77		17.721,77
1.1.2.39	Συντήρηση κτιρίων αναμεταδοτών (έτους 2010)	10.184,68		10.184,68
1.1.2.40	Συντήρηση παιδικών χαρών (έτους 2010)	10.711,27		10.711,27
1.1.2.41	Συντήρηση πάρκων πλατειών πόλης Γρεβενών (Β'ΦΑΣΗ)	10.713,82		10.713,82
1.1.2.42	Συντήρηση φθαρμένων πεζοδρομίων (έτους 2012)	7.000,00		7.000,00
1.1.2.43	Συντήρηση χώρων πρασίνου (έτους 2012)	15.000,00		15.000,00
1.1.2.44	Φωτισμός οδών - πλατειών (έτους 2012)	44.323,47		44.323,47
1.1.2.46	Κατασκευή βάσεων ιστών φωτισμού (έτους 2010)	6.765,00		6.765,00
1.1.2.5	Αμαξοστάσιο Δήμου Γρεβενών(περιφραγή, διαμόρφωση- χώρου)	46.680,00		46.680,00
1.1.2.50	Συντήρηση πεζοδρομίων - κρασπεδορείθρων Δυτικού τμήματος Δήμου	15.000,00	12.000,00	27.000,00
1.1.2.51	Συντήρηση πεζοδρομίων - κρασπεδορείθρων Ανατολικού τμήματος Δήμου	15.000,00	12.000,00	27.000,00
1.1.2.52	Συντήρηση φθαρμένων πεζοδρομίων	12.000,00	12.000,00	24.000,00
1.1.2.53	Συντήρηση λιθοστρώσεων	6.000,00	5.000,00	11.000,00
1.1.2.54	Διαγραμμίσεις Δημοτικών οδών Δυτικού τμήματος του Δήμου	13.000,00	7.000,00	20.000,00
1.1.2.55	Διαγραμμίσεις Δημοτικών οδών Ανατολικού τμήματος του Δήμου	13.000,00	7.000,00	20.000,00
1.1.2.56	Διαγραμμίσεις δημοτικών οδών πόλης Γρεβενών	10.000,00	5.000,00	15.000,00

1.1.2.57	Τοποθέτηση πινακίδων τροχαίας κάθετης σήμανσης οδών Δυτικού τμήματος Δήμου	6.000,00	3.000,00	9.000,00
1.1.2.58	Τοποθέτηση πινακίδων τροχαίας κάθετης σήμανσης οδών πόλης Γρεβενών	6.000,00	3.000,00	9.000,00
1.1.2.59	Τοποθέτηση πινακίδων τροχαίας κάθετης σήμανσης οδών Ανατολικού τμήματος Δήμου	6.000,00	3.000,00	9.000,00
1.1.2.60	Συντήρηση-Εγκατάσταση πληροφοριακών πινακίδων	6.000,00	3.000,00	9.000,00
1.1.2.61	Τοποθέτηση στηθαίων ασφαλείας, οριοδεικτών, πασσάλων σε πεζοδρόμια και κοινόχρηστους χώρους Δυτικού τμήματος Δήμου	10.000,00	5.000,00	15.000,00
1.1.2.62	Κατασκευή εσοχών θέσεων κάδων απορριμμάτων	6.000,00	3.000,00	9.000,00
1.1.2.63	Κατασκευή πεζοδρομίων	10.000,00	6.000,00	16.000,00
1.1.2.64	Κατασκευή δικτύου ράμπας ΑΜΕΑ	12.000,00	12.000,00	24.000,00
1.1.2.65	Πλακοστρώσεις πεζοδρομίων	6.000,00	5.000,00	11.000,00
1.1.2.67	Αναβάθμιση ηλεκτροφωτισμού της πόλης	6.000,00	5.000,00	11.000,00
1.1.2.68	Συντήρηση δικτύου ηλεκτροφωτισμού ανατολικού τμήματος του Δήμου	6.000,00	5.000,00	11.000,00
1.1.2.69	Συντήρηση δικτύου ηλεκτροφωτισμού δυτικού τμήματος του Δήμου	6.000,00	5.000,00	11.000,00
1.1.2.70	Ηλεκτροφωτισμός οδών πλατειών και κοινοχρήστων χώρων	6.000,00	5.000,00	11.000,00
1.1.2.71	Συντήρηση - επισκευή σιντριβανιών	5.000,00	3.000,00	8.000,00
1.1.2.72	Υπογειώσεις - κατασκευή νέων δικτύων	12.000,00	12.000,00	24.000,00
1.1.2.75	Δενδροφυτεύσεις πεζοδρομίων	5.000,00	3.000,00	8.000,00
1.1.2.76	Συντήρηση πρασίνου και δένδρων	15.000,00	15.000,00	30.000,00
1.1.2.77	Αστικός εξοπλισμός	2.500,00	2.500,00	5.000,00
1.1.2.78	Βελτίωση πάρκων και κοινοχρήστων χώρων	6.000,00	5.000,00	11.000,00
1.1.2.79	Φυτοτεχνική βελτίωση και άρδευση πάρκων	5.000,00	3.000,00	8.000,00
1.1.2.81	Ανακατασκευή - συντήρηση κοινοχρήστων χώρων	6.000,00	5.000,00	11.000,00
1.1.2.83	Συντήρηση - επισκευή οργάνων παιδικών χαρών και νηπιαγωγείων	12.000,00	12.000,00	24.000,00
1.1.2.84	Αποψιλώσεις καθαρισμοί κοινοχρήστων χώρων ανατολικού τμήματος του Δήμου	6.000,00	5.000,00	11.000,00

1.1.2.85	Αποφιλώσεις καθαρισμοί κοινοχρήστων χώρων δυτικού τμήματος του Δήμου	6.000,00	5.000,00	11.000,00
1.1.2.86	Διαμόρφωση αυλείων χώρων σχολείων	6.000,00	5.000,00	11.000,00
1.1.2.87	Διευθέτηση κοίτης ποταμών και ρεμάτων	6.000,00	6.000,00	12.000,00
1.1.2.88	Βελτίωση - Επέκταση στεγάστρων υπαίθριων χώρων	6.000,00	5.000,00	11.000,00
1.1.2.89	Συντήρηση πινακίδων	5.000,00	3.000,00	8.000,00
1.1.2.90	Κατασκευή και συντήρηση λιθοδομών	6.000,00	6.000,00	12.000,00
1.1.2.91	Κατασκευή - συντήρηση περιφράξεων	6.000,00	5.000,00	11.000,00
1.1.2.93	Συντήρηση - Βελτίωση καλντεριμιών	10.000,00	6.000,00	16.000,00
1.1.2.94	Έργα Επένδυσης κοίτης και πρηνών ρεμάτων ποταμών	10.000,00	6.000,00	16.000,00
1.1.2.95	Φωτισμός Δημοτικών Χώρων και κτιρίων	6.000,00	5.000,00	11.000,00
1.1.2.96	Τοποθέτηση στηθαίων ασφαλείας, οριοδεικτών, πασσάλων σε πεζοδρόμια και κοινόχρηστους χώρους Ανατολικού Τμήματος του Δήμου	6.000,00	5.000,00	11.000,00
1.1.2.97	Συντήρηση & αντικατάσταση κιοσκιών	6.000,00	5.000,00	11.000,00
1.1.2.73	Καθαρισμός ρεμάτων και ποταμών ανατολικού τμήματος του Δήμου	6.000,00	5.000,00	11.000,00
1.1.2.74	Καθαρισμός ρεμάτων και ποταμών δυτικού τμήματος του Δήμου	6.000,00	5.000,00	11.000,00
1.1.2.80	Συντήρηση κοινοχρήστων χώρων	6.000,00	6.000,00	12.000,00
1.1.3.35	Ανάπλαση εισόδων Τ.Δ. Αηδονίων	20.000,00		20.000,00
1.1.3.45	Μελέτη Μηχανολογική, Ηλεκτρολογική, Ηλεκτρονική	4.092,21		4.092,21
1.1.3.46	Συντήρηση Δημαρχείου	10.536,46		10.536,46
1.1.3.47	Αναπλάσεις χώρων Αγίου Κοσμά	5.000,00		5.000,00
1.1.3.48	Ανάπλαση χώρου στις Κυδωνιές	5.000,00		5.000,00
1.1.3.49	Τοποθέτηση κιγκλιδωμάτων στο Δημοτικό Σχολείο Καληράχης	3.000,00		3.000,00
1.1.3.50	Κατασκευή τοιχείου Καλλονής	2.000,00		2.000,00
1.1.3.51	Τσιμεντόστρωση πάρκου Οροπεδίου	6.000,00		6.000,00
1.1.3.52	Τσιμεντόστρωση πάρκου Μεγάρου	6.000,00		6.000,00
1.1.3.53	Κατασκευή στεγάστρων κεντρικής πλατείας	2.532,32		2.532,32
1.1.3.54	Συντήρηση πάρκων πλατειών πόλης Γρεβενών(Β φάση)	10.713,82		10.713,82
1.1.3.55	Αισθητική βελτίωση χώρων πρασίνου (έτους 2012)	3.000,00		3.000,00

1.1.3.57	Ανάπλαση -Διαμόρφωση χώρου γέφυρας Σπανού και Σταυροποτάμου	22.617,18		22.617,18
1.1.3.59	Αντιμετώπιση κατολισθητικών φαινομένων Δ.Ε. Γόργιανης (έτους 2012)	2.000,00		2.000,00
1.1.3.60	Αντιμετώπιση κατολισθητικών φαινομένων Δ.Ε. Αβδέλλας (έτους 2012)	1.200,00		1.200,00
1.1.3.61	Αντιμετώπιση κατολισθητικών φαινομένων Δ.Ε. Αγ. Κοσμά (έτους 2012)	1.800,00		1.800,00
1.1.3.62	Αντιμετώπιση κατολισθητικών φαινομένων Δ.Ε. Δοτσικού (έτους 2012)	500,00		500,00
1.1.3.63	Αντιμετώπιση κατολισθητικών φαινομένων Δ.Ε. Θ. Ζιάκα (έτους 2012)	3.500,00		3.500,00
1.1.3.64	Αντιμετώπιση κατολισθητικών φαινομένων Δ.Ε. Μεσολουριού (έτους 2012)	1.000,00		1.000,00
1.1.3.65	Αντιμετώπιση κατολισθητικών φαινομένων Δ.Ε. Περιβολίου (έτους 2012)	1.000,00		1.000,00
1.1.3.66	Αντιμετώπιση κατολισθητικών φαινομένων Δ.Ε. Σαμαρίνας (έτους 2012)	1.000,00		1.000,00
1.1.3.67	Αντιμετώπιση κατολισθητικών φαινομένων Δ.Ε. Σμίξης (έτους 2012)	2.000,00		2.000,00
1.1.3.68	Αντιμετώπιση κατολισθητικών φαινομένων Δ.Ε. Φιλιππαιών (έτους 2012)	1.000,00		1.000,00
1.1.3.70	Αποκατάσταση Ι.Ν. Αγίου Δημητρίου Ταξιάρχη	5.406,36		5.406,36
1.1.3.71	Αποκατάσταση πέτρινων βрусών Δ.Ε Αγίου Κοσμά (έτους 2012)	7.000,00		7.000,00
1.1.3.75	Αποπεράτωση στεγάστρων κεντρικής πλατείας Περιβολίου	2.249,43		2.249,43
1.1.3.77	Βελτίωση - συντήρηση ξύλινων κατασκευών (έτους 2010)	1.807,31		1.807,31
1.1.3.78	Βελτίωση ανάπλαση ανατολ.τμήματος κεντρικ.οδού Κ.Ταλιαδούρη πόλης Γρεβενών	45.271,11		45.271,11
1.1.3.79	Βελτίωση Δημοτικών κτιρίων βορείου τμήματος Δήμου Γρεβενών(έτους 2012)	6.000,00		6.000,00
1.1.3.80	Βελτίωση δημοτικών κτιρίων Δ.Δ.νοτίου τμήματος του Δήμου Γρεβενών, έτ.2007	5.488,59		5.488,59
1.1.3.81	Βελτίωση Δημοτικών κτιρίων νότιου τμήματος Δήμου Γρεβενών(έτους 2012)	6.000,00		6.000,00

1.1.3.82	Βελτίωση στέγης Δημοτικών κτιρίων	10.561,64		10.561,64
1.1.3.83	Βελτίωση χώρων αρχείου - γραφείων (έτους 2010)	1.200,00		1.200,00
1.1.3.84	Διαμόρφωση ανάπλαση χώρου Δοτσικό	6.900,00		6.900,00
1.1.3.85	Διαμόρφωση χώρου Ι.Ν. Αγίου Αθανασίου ΤΔ Κοκκινιάς	2.577,10		2.577,10
1.1.3.86	Διαμόρφωση χώρου Ι.Ν. Αγίου Χριστοφόρου ΤΔ Κοκκινιάς	2.900,00		2.900,00
1.1.3.87	Διαμόρφωση χώρου περιοχής γύρω από την πλατεία Φιλιππαιών	1.892,59		1.892,59
1.1.3.88	Διαμόρφωση χώρων οικισμών Δήμου Θεοδώρου Ζιάκα	33.280,78		33.280,78
1.1.3.89	Εκπόνηση μελετών για την ένταξη έργων σε Εθνικά & Ευρωπαϊκά προγράμματα	12.300,00		12.300,00
1.1.3.90	Ενίσχυση στατικότητας Πύργου Ρολογιού της πόλης των Γρεβενών	274,75		274,75
1.1.3.91	Επένδυση τοιχίου με πέτρα Δοτσικό	6.900,00		6.900,00
1.1.3.92	Επισκευή ηλεκτρομηχανολογικής εγκατάστασης δημοτικών κτιρίων (έτους 2010)	5.987,64		5.987,64
1.1.3.93	Επισκευή στέγης δημοτικών κτιρίων (έτους 2012)	11.797,00		11.797,00
1.1.3.94	Επισκευή υδροροών δημοτικών κτιρίων (έτους 2009)	1.520,28		1.520,28
1.1.3.95	Επισκευή υδροροών δημοτικών κτιρίων (έτους 2012)	5.000,00		5.000,00
1.1.3.96	Καθαρισμός οδών και κοινόχρηστων χώρων (έτους 2012)	16.000,00		16.000,00
1.1.3.97	Καθαρισμός ποταμών και ρεμάτων βόρειου τμήματος Δήμου Γρεβενών (έτους 2012)	5.000,00		5.000,00
1.1.3.98	Καθαρισμός ποταμών και ρεμάτων νότιου τμήματος Δήμου Γρεβενών (έτους 2012)	5.000,00		5.000,00
1.1.3.99	Κατασκευή - τοποθέτηση πινακίδων ονομασίας και αρίθμησης οδών	2.600,00		2.600,00
1.1.3.100	Κατασκευή και συντήρηση βρυσών	3.000,00		3.000,00
1.1.3.101	Κατασκευή μεταλικών στεγαστρων	4.652,00		4.652,00
1.1.3.102	Κατασκευή χώρων εγκατάστασης υποσταθμών	727,30		727,30
1.1.3.103	Κατεδαφίσεις ετοιμόροπων και επικίνδυνων κτισμάτων (έτους 2012)	1.000,00		1.000,00

1.1.3.104	Κατεδαφίσεις και επισκευές ρυμοτομούμενων και επικινδύνως ετοιμόρροπων κτισμάτων εντός ορίων του Δήμου Γρεβενών	768,00		768,00
1.1.3.115	Οικιστική αναβάθ/ση Δ.Δ. βορείου τμήματος Δ.Γρεβενών έτους 2007	3.518,32		3.518,32
1.1.3.116	Περίφραξη παιδικών χαρών	3.500,00		3.500,00
1.1.3.118	Σύνταξη γεωτεχνικών μελετών (έτους 2012)	11.414,40		11.414,40
1.1.3.119	Συντήρηση - Ανάπλαση κοινόχρηστων χώρων Δ.Ε. Γρεβενών (έτους 2012)	7.000,00		7.000,00
1.1.3.120	Συντήρηση - βελτίωση δημοτικών χώρων- κτιρίων	44.940,00		44.940,00
1.1.3.121	Συντήρηση - βελτίωση κοινόχρηστων χώρων Δ.Ε. Αβδέλλας (έτους 2012)	7.000,00		7.000,00
1.1.3.122	Συντήρηση - βελτίωση κοινόχρηστων χώρων Δ.Ε. Δοτσικού (έτους 2012)	1.500,00		1.500,00
1.1.3.123	Συντήρηση - βελτίωση κοινόχρηστων χώρων Δ.Ε. Θ. Ζιάκα (έτους 2012)	7.000,00		7.000,00
1.1.3.124	Συντήρηση - βελτίωση κοινόχρηστων χώρων Δ.Ε. Μεσολουρίου (έτους 2012)	2.000,00		2.000,00
1.1.3.125	Συντήρηση - βελτίωση κοινόχρηστων χώρων Δ.Ε. Περιβολίου (έτους 2012)	1.000,00		1.000,00
1.1.3.126	Συντήρηση - βελτίωση κοινόχρηστων χώρων Δ.Ε. Σαμαρίνας (έτους 2012)	1.000,00		1.000,00
1.1.3.127	Συντήρηση - βελτίωση κοινόχρηστων χώρων Δ.Ε. Αγ. Κοσμά (έτους 2012)	1.500,00		1.500,00
1.1.3.128	Συντήρηση - βελτίωση κοινόχρηστων χώρων Δ.Ε. Βεντζίου (έτους 2012)	6.000,00		6.000,00
1.1.3.129	Συντήρηση - βελτίωση κοινόχρηστων χώρων Δ.Ε. Γόργιανης (έτους 2012)	7.000,00		7.000,00
1.1.3.130	Συντήρηση - βελτίωση κοινόχρηστων χώρων Δ.Ε. Ηρακλεωτών (έτους 2012)	4.500,00		4.500,00
1.1.3.131	Συντήρηση - βελτίωση μεταλλικών κατασκευών (έτους 2012)	7.000,00		7.000,00
1.1.3.132	Συντήρηση - βελτίωση ξύλινων κατασκευών (έτους 2012)	7.000,00		7.000,00
1.1.3.133	Συντήρηση - Ελαιοχρωματισμος δημοτικών χώρων και κτιρίων (έτους 2011)	5.000,00		5.000,00
1.1.3.134	Συντήρηση W.C. Δημοτικών κτιρίων και χώρων (έτους 2012)	5.000,00		5.000,00

1.1.3.135	Συντήρηση δημοτικών κτιρίων Δ.Ε. Αγ. Κοσμά (έτους 2012)	2.000,00		2.000,00
1.1.3.136	Συντήρηση δημοτικών κτιρίων Δ.Ε. Βεντζίου (έτους 2012)	2.000,00		2.000,00
1.1.3.137	Συντήρηση Δημοτικών κτιρίων (έτους 2009)	25.000,00		25.000,00
1.1.3.138	Συντήρηση δημοτικών κτιρίων Δ.Ε. Γρεβενών (έτους 2012)	10.000,00		10.000,00
1.1.3.139	Συντήρηση δημοτικών κτιρίων Δ.Ε. Ηρακλειωτών (έτους 2012)	2.000,00		2.000,00
1.1.3.140	Συντήρηση δημοτικών κτιρίων ΔΕ Γόργιανης (έτους 2012)	3.000,00		3.000,00
1.1.3.141	Συντήρηση εγκαταστάσεων αναμεταδοτών (έτους 2012)	2.000,00		2.000,00
1.1.3.142	Συντήρηση εξοπλισμού σιντριβανιών (έτους 2012)	3.000,00		3.000,00
1.1.3.143	Συντήρηση Η/Μ εξοπλισμού σιντριβανιών έτους 2010	8.118,00		8.118,00
1.1.3.144	Συντήρηση ηλεκτροφωτισμού Δήμου Γρεβενών (έτους 2012)	4.000,00		4.000,00
1.1.3.145	Συντήρηση νεκροταφείου Δοτσικού	5.500,00		5.500,00
1.1.3.146	Συντήρηση πλατειών και κοινοχρήστων χώρων Δημ. Διαμ/των (έτους 2010)	1.393,12		1.393,12
1.1.3.147	Συντήρηση πλατειών και κοινόχρηστων χώρων πόλης Γρεβενών	8.000,00		8.000,00
1.1.3.148	Συντήρηση χρωματισμών δημοτικών κτιρίων (έτους 2012)	5.000,00		5.000,00
1.1.3.149	Συντήρηση χώρων αθλοπαιδιών - παιδικών χαρών (έτους 2012)	3.000,00		3.000,00
1.1.3.150	Τοποθέτηση πληροφοριακών πινακίδων (έτους 2011)	1.903,01		1.903,01
1.1.3.151	Κατασκευή μεταλλικών στεγάστρων	10.652,65		10.652,65
1.1.3.152	Συντήρηση στεγάστρων (έτους 2012)	3.000,00		3.000,00
1.1.3.165	Συντήρηση-αποκατάσταση και ανάδειξη του Πύργου του Ρολογιού Γρεβενών.	26.173,39		26.173,39
1.1.3.21	Διαμόρφωση κεντρικής πλατείας και κατασκευή κοινοτικού καταστήματος Μεσολουρίου		13.150,12	13.150,12
1.1.3.27	Ανάδειξη οικισμού Δ.Δ. Κυπαρισσίου		63.356,48	63.356,48
1.1.3.36	Ανακατασκευή πλατείας Δ.Δ. Ζιάκα	1.465,02		1.465,02
1.1.3.41	Ανάπλαση πάρκου Μερά Δ. Γρεβενών		16.000,00	16.000,00
1.1.3.42	Διαμόρφωση Δημοτικού καταστήματος		70.083,69	70.083,69
1.1.3.169	Κατασκευή - συντήρηση προστατευτικών κιγκλιδωμάτων Ανατολικού τμήματος Δήμου	10.000,00	5.000,00	15.000,00

1.1.3.170	Επισκευή-Τοποθέτηση πινακίδων σήμανσης ονομασίας και αρίθμησης οδών	5.000,00	3.000,00	8.000,00
1.1.3.173	Ανάπλαση διαμόρφωση πεζοδρομίων	5.000,00	3.000,00	8.000,00
1.1.3.175	Ανάπλαση και συντήρηση πλατειών του Δήμου	6.000,00	6.000,00	12.000,00
1.1.3.176	Ανάπλαση αδιαμόρφωτων χώρων	6.000,00	5.000,00	11.000,00
1.1.3.177	Ελαιοχρωματισμοί εξοπλισμοί κοινοχρήστων χώρων	10.000,00	5.000,00	15.000,00
1.1.3.178	Κατασκευή πλατειών Δημοτικών Ενοτήτων	10.000,00	7.000,00	17.000,00
1.1.3.181	Συντήρηση - βελτίωση κοιμητηρίων ανατολικού τμήματος του Δήμου	15.000,00	12.000,00	27.000,00
1.1.3.182	Συντήρηση - Επισκευή - Κατασκευή μνημείων	10.000,00	6.000,00	16.000,00
1.1.3.183	Εκπόνηση δασικών μελετών	7.000,00	7.000,00	14.000,00
1.1.3.184	Εκπόνηση μελετών περιβαλλοντικών επιπτώσεων	6.000,00	5.000,00	11.000,00
1.1.3.186	Αναβάθμιση οδών - χώρων	6.000,00	6.000,00	12.000,00
1.1.3.187	Προμήθεια καθιστικών	6.000,00	6.000,00	12.000,00
1.1.3.188	Συντήρηση - Βελτίωση κοινοχρήστων χώρων Δ.Ε. Θ. Ζιάκα Έτους 2012	10.000,00	6.000,00	16.000,00
1.1.3.189	Κατασκευή Μνημείου Πεσόντων	10.000,00	7.000,00	17.000,00
1.1.3.190	Συντήρηση χρωματισμών δημοτικών κτιρίων	6.000,00	5.000,00	11.000,00
1.1.3.192	Συντήρηση στεγάστρων Δημοτικών κτιρίων	6.000,00	5.000,00	11.000,00
1.1.3.193	Διαρρύθμιση εσωτερικών χώρων	12.000,00	12.000,00	24.000,00
1.1.3.194	Συντήρηση οστεοφυλακίων	10.000,00	6.000,00	16.000,00
1.1.3.195	Εκπόνηση μελέτης για την ονομασία, αρίθμηση και πινακίδων σήμανσης πόλης Γρεβενών	6.000,00	3.000,00	9.000,00
1.1.4.9	Οριοθέτηση-Διαχωρισμός Αγροτεμαχίων Ακτημόνων Πριονίων	3.934,55		3.934,55
1.1.4.11	Αποπεράτωση Οριοθέτηση αγροτεμαχίων ακτημόνων Πριονίων	1.244,49		1.244,49
1.1.4.12	Αποτίμηση στατικής επάρκειας δημοτικών κτιρίων	2.000,00		2.000,00
1.1.4.13	Μελέτη οριοθέτησης δημοτικών εκτάσεων	6.000,00		6.000,00
1.1.4.14	Μελέτη Σύνταξης Πράξεων Τακτοποίησης και Αναλογισμού	8.000,00		8.000,00
1.1.4.15	Τοπογραφικές αποτυπώσεις	8.000,00		8.000,00
1.1.4.2	Μελέτη πράξης εφαρμογής πολεοδομικής μελέτης επέκτασης Δήμου Γρεβενών		50.000,00	50.000,00

1.2.1.5	Εγκατάσταση ηλεκτροκινητήρα στο αντλιοστάσιο Κνίδης και τοποθέτηση ηλεκτρικού πίνακα στο γήπεδο Παλαιοχωριού	6.060,00		6.060,00
1.2.1.7	Επισκευή κεντρικής θέρμανσης δημοτικών κτιρίων (έτους 2011)	12.610,00		12.610,00
1.2.1.9	Παροχή υπηρεσιών συμβούλου για "Ενεργειακή αναβάθμιση & εγκ/ση Φ/Β σχολικού συγκροτήματος ΕΠΑΛ-ΙΕΚ-ΕΠΑΣ ΓΡΕΒΕΒΝΩΝ"	9.840,00		9.840,00
1.2.1.14	Βελτίωση Η/Μ εγκαταστάσεων Δημοτικών κτιρίων	6.000,00	5.000,00	11.000,00
1.2.1.15	Αντικατάσταση συστημάτων θέρμανσης	10.000,00	7.000,00	17.000,00
1.2.1.17	Συντήρηση δημοτικών Οικίσκων	5.000,00	3.000,00	8.000,00
1.2.1.18	Βελτίωση Δημοτικών κτιρίων ανατολικού τμήματος ου Δήμου	6.000,00	5.000,00	11.000,00
1.2.1.19	Βελτίωση Δημοτικών κτιρίων δυτικού τμήματος του Δήμου	6.000,00	5.000,00	11.000,00
1.2.1.20	Συντήρηση - επέκταση εγκαταστάσεων κ.θ Δημοτικών κτιρίων ανατολικού τμήματος του Δήμου	20.000,00	12.000,00	32.000,00
1.2.1.21	Συντήρηση - επέκταση εγκαταστάσεων κ.θ Δημοτικών κτιρίων δυτικού τμήματος του Δήμου	20.000,00	12.000,00	32.000,00
1.2.1.23	Μελέτη ενίσχυσης κτιριακών εγκαταστάσεων	10.000,00	6.000,00	16.000,00
1.2.1.24	Συντήρηση μόνωσης δημοτικών κτιρίων	10.000,00	6.000,00	16.000,00
1.2.1.25	Αποκατάσταση στεγών	10.000,00	7.000,00	17.000,00
1.2.1.26	Αντικατάσταση κουφωμάτων	10.000,00	6.000,00	16.000,00
1.2.2.3	Τοπογραφικές αποτυπώσεις	14.914,23		14.914,23
1.3.1.16	Τοπογραφική μελέτη (για την κατασκευή δικτύου αποχέτευσης)	12.853,50		12.853,50
1.3.1.17	Τοπογραφική αποτύπωση οικοπέδου	6.511,77		6.511,77
1.3.1.18	Γεωτεχνική μελέτη (για την μονάδα επεξεργασίας λυμάτων κ. Δοτισικού)	7.905,08		7.905,08
1.3.1.19	Κατασκευή παροχών αποχέτευσης στον οικισμό Πριονίων	26.027,10	20.000,00	46.027,10
1.3.1.20	Κατασκευή υπονόμων	5.000,00		5.000,00
1.3.1.21	Αποχέτευση ομβρίων υδάτων	82.874,18	113.525,51	196.399,69
1.3.1.22	Βελτίωση - Συντήρηση δικτύου όμβριων υδάτων (έτους 2011)	30.000,00	28.231,66	58.231,66
1.3.1.29	Κατασκευή φρεατίων και σχαρών Δ.Ε. Γρεβενών (έτους 2012)	4.000,00		4.000,00

1.3.1.30	Μελέτη αποχέτευσης. Κατασκευή δικτύου αποχέτευσης κοιν. Δοτισικού (υδραυλική μελέτη)	12.853,50		12.853,50
1.3.1.33	Μονάδες επεξεργασίας λυμάτων με τη μέθοδο των φυσικών συστημάτων για τους οικισμούς Μυρσίνας, Φελλίου, Αμυγδαλεών και Αγ. Θεοδώρων	10.500,00		10.500,00
1.3.1.35	Συντήρηση υδραυλικών εγκαταστάσεων δημοτικών κτιρίων	5.000,00		5.000,00
1.3.1.36	Χημικοτεχνική μελέτη για μονάδα επεξεργασίας αστικών λυμάτων	3.952,54		3.952,54
1.3.1.37	Γεωτεχνική μελέτη	7.905,07		7.905,07
1.3.1.38	Μελέτη Περ/κων επιπτώσεων του έργου Αποχέτευση Κοινότητας	7.905,07		7.905,07
1.3.1.39	Παροχή υποστήριξης της Κοινότητας ANKO	5.535,00		5.535,00
1.3.1.41	Συντήρηση φρεατίων και σχαρών Δ.Ε. Θ. Ζιάκα (έτους 2012)	2.000,00		2.000,00
1.3.1.2	Χημικοτεχνική - Περιβαλλοντική μελέτη για το έργο "Μελέτη Βιολογικού"	320,00		320,00
1.3.1.3	Μελέτη δημιουργίας τελικών αποδεκτών των αποχετευτικών συστημάτων Κηπουρείου & Κρανιάς	4.600,00		4.600,00
1.3.1.11	Κατασκευή αποχέτευσης Δ.Δ. Λάβδας	405,00		405,00
1.3.1.13	Μελέτη Περ/κων επιπτώσεων του έργου Μονάδα επεξεργασίας Λυμάτων	257,08		257,08
1.3.1.14	Μελέτη Περ/κων επιπτώσεων του έργου Αποχέτευση Κοινότητας Αβδέλλας	259,33		259,33
1.3.1.46	Καθαρισμός φρεατίων και σχαρών υδροσυλλογής σε περιοχές Δήμου	10.000,00	5.000,00	15.000,00
1.3.1.47	Ανακατασκευή δικτύου ομβρίων	12.000,00	6.000,00	18.000,00
1.3.1.48	Συντήρηση -επισκευή και κατασκευή στο δίκτυο ομβρίων	14.000,00	7.000,00	21.000,00
1.3.1.49	Συλλογή στερεών αποβλήτων	5.000,00	3.000,00	8.000,00
1.3.2.15	Συντήρηση Επισκευή Καλλιέργειας Βασιλίτσας	10.903,05		10.903,05
1.3.2.17	Ολοκλήρωση εξωτερικού αγωγού ύδρευσης οικισμού Κνίδης -Καλλιέργειες πηγών	2.664,37		2.664,37
1.3.2.30	Υδρευση Περιβολίου	50.000,00	50.000,00	100.000,00
1.3.2.33	Κατασκευή δεξαμενής Δ.Δ. Μεγ. Σειρηνίου	8.156,03		8.156,03
1.3.2.34	Κατασκευή δεξαμενής Δ.Δ. Φελλίου	11.435,15		11.435,15

1.3.2.35	Κατασκευή δεξαμενής Δ.Δ. Ελευθέρου	7.967,42		7.967,42
1.3.2.36	Κατασκευή δεξαμενής ύδρευσης Δ.Δ. Μεγάρου	1.334,57		1.334,57
1.3.2.43	Αντικατάσταση αγωγού ύδρευσης Αετιάς	5.592,34		5.592,34
1.3.2.44	Καλλιέργεια πηγών Σαμαρίνας	7.949,35		7.949,35
1.3.2.45	Αναβάθμιση αντλιοστασίου Τ.Δ. Κληματακίου	5.900,00		5.900,00
1.3.2.46	Αποκατάσταση γεώτρησης στη θέση Μετόχι Σπηλαίου	15.000,00	19.289,29	34.289,29
1.3.2.47	Αποκατάσταση ζημιών δικτύου ύδρευσης Δ.Ε. Ηρακλεωτών (έτους 2012)	1.000,00		1.000,00
1.3.2.48	Αποκατάσταση ζημιών δικτύου ύδρευσης δημοτικής ενότητας Σαμαρίνης	1.804,47		1.804,47
1.3.2.49	Βελτίωση - κατασκευή ποτιστρών, έτους 2009	18.896,59		18.896,59
1.3.2.50	Βελτίωση καλλιέργειας πηγών ποτιστρών (έτους 2012)	3.000,00		3.000,00
1.3.2.51	Εμπλουτισμός Δικτύου ύδρευσης κοιν.Σμίξης	12.824,61	10.000,00	22.824,61
1.3.2.52	Εμπλουτισμός και εγκατάσταση εξωτερικού δικτύου ύδρευσης Β'κλάδου Ν.Γρεβενών.	51.400,00	60.000,00	111.400,00
1.3.2.53	Επέκταση δικτύου ύδρευσης Δοτσικού	6.900,00		6.900,00
1.3.2.54	Έργα ύδρευσης στο Δήμο Αγίου Κοσμά	20.429,34	23.000,00	43.429,34
1.3.2.56	Κατασκευή ποτιστρών Δήμου Γρεβενών(έτους 2012)	7.180,74		7.180,74
1.3.2.57	Κατασκευή σχαρών όμβριων υδάτων Τ.Δ. Κιβωτού	5.000,00		5.000,00
1.3.2.58	Συντήρηση - βελτίωση καλλιεργειών πηγών Δ.Ε. Αγ. Κοσμά (έτους 2012)	2.000,00		2.000,00
1.3.2.59	Συντήρηση - βελτίωση καλλιεργειών πηγών Δ.Ε. Βεντζίου (έτους 2012)	2.000,00		2.000,00
1.3.2.60	Συντήρηση - βελτίωση καλλιεργειών πηγών Δ.Ε. Γόργιανης (έτους 2012)	2.000,00		2.000,00
1.3.2.61	Συντήρηση - βελτίωση καλλιεργειών πηγών Δ.Ε. Θ. Ζιάκα (έτους 2012)	2.500,00		2.500,00
1.3.2.62	Συντήρηση - βελτίωση καλλιεργειών πηγών Δ.Ε.Γρεβενών (έτους 2012)	7.000,00		7.000,00
1.3.2.63	Συντήρηση αντλιοστασίων	5.400,00		5.400,00
1.3.2.64	Συντήρηση αποκατάσταση αρδευτικού γηπέδων Δ.Ε. Αγ. Κοσμά (έτους 2012)	2.500,00		2.500,00
1.3.2.65	Συντήρηση ποτιστρών Δ.Ε. Αγ. Κοσμά (έτους 2012)	2.000,00		2.000,00

1.3.2.66	Συντήρηση ποτιστρών Δ.Ε. Βεντζίου (έτους 2012)	2.000,00		2.000,00
1.3.2.67	Συντήρηση ποτιστρών Δ.Ε. Γόργιανης (έτους 2012)	2.000,00		2.000,00
1.3.2.68	Συντήρηση ποτιστρών Δ.Ε. Γρεβενών (έτους 2012)	5.000,00		5.000,00
1.3.2.69	Συντήρηση ποτιστρών Δ.Ε. Ηρακλεωτών (έτους 2012)	2.000,00		2.000,00
1.3.2.70	Συντήρηση ποτιστρών Δ.Ε. Θ. Ζιάκα (έτους 2012)	2.000,00		2.000,00
1.3.2.71	Συντήρηση υδατοδεξαμενών Δ.Ε. Γόργιανης (έτους 2012)	1.000,00		1.000,00
1.3.2.72	Ύδρευση Κηπουρείου (Β' Φάση)	10.000,00	8.886,42	18.886,42
1.3.2.73	Ύδρευση Τ.Δ. Μαυρονόρους	24.685,47	20.000,00	44.685,47
1.3.2.76	Αποπεράτωση αντιπλημμυρικών(7/2010)	20.000,00	15.064,21	35.064,21
1.3.2.77	Διαμόρφωση κοίτης ρέματος	6.900,00		6.900,00
1.3.2.78	Περιβαλλοντική μελέτη για το έργο : Διευθέτηση ρέματος για την αντιπλημμυρική προστασία	2.975,00		2.975,00
1.3.2.79	Αντικατάσταση παροχών ύδρευσης Τ.Δ. Μοναχίτιου	12.281,36		12.281,36
1.3.2.80	Συντήρηση - βελτίωση καλλιεργειών πηγών Δ.Ε. Ηρακλεωτών (έτους 2012)	2.000,00		2.000,00
1.3.2.81	Ύδρευση Δήμου Αγίου Κοσμά	10.000,00		10.000,00
1.3.2.85	Αποκατάσταση βλαβών ύδρευσης Τ.Δ. Τρικώμου	6.488,87		6.488,87
1.3.2.14	Αντικατάσταση κεντρικού αγωγού ύδρευσης οικισμού Πριονίων Τ.Δ Καλλιθέας	1.320,09		1.320,09
1.3.2.22	Αξιοποίηση γεώτρησης Μηλέας και υδροδότηση Τ.Δ. Μηλέας - Ταξιάρχη	1.280,30		1.280,30
1.3.2.32	Συμπλήρωση μελετών Κοινότητας Σμίξης Ν. Γρεβενών που επιμερίζεται στα ακόλουθα: Α) Διευθέτηση κοίτης 2 ρεμάτων μήκους 655μ. Και 250 μ. Β) Αγροτική οδοποιία συνολικού μήκους 12,5χλμ. Γ) Κατασκευή ποδηλατικού πάρκου και ποδηλατικών διαδρομών	50.774,98		50.774,98
1.3.2.55	Κατασκευή δεξαμενής για το πάνω δίκτυο και συντήρηση δεξαμενών κοινότητας Αβδέλλας Ν. Γρεβενών	4.620,01		4.620,01
1.3.2.75	Αντιπλημμυρικές σχάρες σε δρόμους κ. Μεσολουρίου	17.450,00	20.907,56	38.357,56
1.3.2.87	Κατασκευή αντιπλημμυρικών έργων για την αντιμετώπιση εκτάκτων αναγκών	15.000,00	12.000,00	27.000,00
1.3.2.88	Κατασκευή - Συντήρηση αποστραγγιστικών τάφρων	6.000,00	5.000,00	11.000,00

1.3.2.90	Καλλιέργεια πηγών ανατολικού τμήματος του Δήμου	6.000,00	5.000,00	11.000,00
1.3.2.91	Επισκευή αντλιοστασίων	10.000,00	5.000,00	15.000,00
1.3.2.92	Συντήρηση εγγειοβελτιωτικών έργων	10.000,00	8.000,00	18.000,00
1.3.2.93	Επισκευή υδραυλικών εγκαταστάσεων δημοτικών κτιρίων	10.000,00	6.000,00	16.000,00
1.3.2.94	Επέκταση - βελτίωση του δικτύου άρδευσης ανατολικού τμήματος του Δήμου	10.000,00	6.000,00	16.000,00
1.3.2.95	Συντήρηση Εξοπλισμός άρδευσης κοινοχρήστων χώρων	10.000,00	5.000,00	15.000,00
1.3.3.3	Καθαρισμός ποταμών και ρεμάτων βόρειου τμήματος Δήμου Γρεβενών	23.616,01		23.616,01
ΣΥΝΟΛΟ ΔΡΑΣΕΩΝ ΑΞΟΝΑ 1		3.892.260,71	1.883.858,40	5.776.119,11
Δράσεις Αξονα 2				
2.1.1.1	Συντήρηση κτιριακών εγκαταστάσεων ΚΑΠΗ (έτ 2010)	10.722,43		10.722,43
2.2.1.6	Ανάδειξη υπαίθριου θεάτρου Ταξιάρχη	2.476,02		2.476,02
2.2.1.7	Συντήρηση Δημοτικού Σχολείου Καληράχης	6.500,00		6.500,00
2.2.1.8	Συντήρηση Δημοτικού κτιρίου στον Άγιο Κοσμά	6.000,00		6.000,00
2.2.1.9	Μουσειολογική μελέτη (ΣΑΤΑ) και Λαογραφικό Μουσείο	20.000,00		20.000,00
2.2.1.13	Αποπεράτωση εργασιών και εξοπλισμός αίθουσας τέχνης Πνευματικού Κέντρου Γρεβενών	27.497,89	30.000,00	57.497,89
2.2.1.14	Διαμόρφωση - βελτίωση κτηρίου Ιδρύματος Λαδά	16.000,00		16.000,00
2.2.1.16	Αναβάθμιση κτιρίου Δημοτικού Ωδείου (έτους 2012)	7.000,00		7.000,00
2.2.1.21	Μουσειολογικές - Μουσειογραφικές μελέτες	40.000,00	40.000,00	80.000,00
2.2.1.24	Συντήρηση Πολιτιστικών Κέντρων του Δήμου	10.000,00	5.000,00	15.000,00
2.2.1.27	Εκπόνηση μελετών για αλλαγή χρήσης δημοτικών κτιρίων	6.000,00	6.000,00	12.000,00
2.2.2.2	Ανάδειξη - αποκατάσταση τμήματος Μύλου Μπουσίου	6.844,23	30.000,00	36.844,23
2.2.2.1	Ανάδειξη -Ολοκλήρωση αρχιτεκτονικών &πολιτιστικών στοιχείων πέτρινων σχολείων(έτος κατασκευής 1890-1930)		43.254,06	43.254,06
2.3.1.10	Στατική μελέτη για το έργο "Μελέτη στερέωσης και αποκατάστασης της γέφυρας του Δασυλλίου στο Νομό Γρεβενών"	3.690,00		3.690,00
2.3.1.11	Συντήρηση Ανάδειξη περιπατητικών μονοπατιών που συνδέουν εξωκλήσια κοινότητας Σμίξης	1.731,45		1.731,45
2.3.1.12	Αποπεράτωση δημοτικού σχολείου Μηλέας (έκθεση παλαιοντολογικών ευρημάτων)	12.000,00		12.000,00
2.3.1.13	Διαμόρφωση υπαίθριων χώρων για Πολιτιστικές εκδηλώσεις (260/2003)	11.680,78		11.680,78

2.3.1.14	Εγκατάσταση πληροφοριακών πινακίδων (έτους 2012)	10.603,00		10.603,00
2.3.1.15	Εξασφάλιση πρόσβασης σε κοινόχρηστους χώρους για όλους τους πολίτες (έτους 2010)	7.097,10		7.097,10
2.3.1.16	Πρωώθηση και σύνταξη μελετών για την αναβάθμιση του Χιονοδρομικού Κέντρου Βασιλίτσας	1.000,00		1.000,00
2.3.1.17	Συγκέντρωση στοιχείων για δυνατότητα σύνταξης ΠΠΕΑ για το χιονοδρομικό κέντρο Βασιλίτσας - Ενοποίηση μελετών κατόπιν συνεννοήσεως με το ΕΠΒΠ.	26.898,10		26.898,10
2.3.1.7	Μελέτη ανάδειξης απολιθωμένου δάσους Γόργιανης	3.450,00		3.450,00
2.3.1.8	Μελέτη συντήρησης - ανάδειξης παλιών μονοπατιών.Δ.Γόργιανης	3.450,00		3.450,00
2.3.2.3	Δασική αναψυχή στη θέση Σκύφη Δ.Δ. Αλατόπετρας	15.970,00		15.970,00
2.3.2.5	Τουριστική αξιοποίηση φράγματος	5.812,22		5.812,22
2.3.3.2	Αξιοποίηση Ιαματικών πηγών Κιβωτού	829,91		829,91
2.4.1.1	Κατασκευή Αίθουσας Γυμναστικής	12.420,89		12.420,89
2.4.1.5	Κατασκευή γηπέδων 5x5	27.271,62	100.000,00	127.271,62
2.4.1.6	Γήπεδο 5X5 Ταξιάρχη	1.592,55		1.592,55
2.4.1.7	Βελτίωση-επισκευή γηπέδου ποδοσφαίρου Δ.Δ. Αμυγδαλεών	50.000,00	59.174,91	109.174,91
2.4.1.8	Αθλητικές εγκαταστάσεις - κατασκευή αποδυτηρίων	10.000,00		10.000,00
2.4.1.9	Αποκατάσταση - συντήρηση γηπέδων τένις	5.000,00		5.000,00
2.4.1.10	Αποκατάσταση χλοοτάπητα γηπέδων Δ.Ε. Αγ. Κοσμά (έτους 2012)	2.500,00		2.500,00
2.4.1.11	Αποπεράτωση αποδυτηρίων γηπέδου οικ. Νεοχωρίου τοπ. κοιν. Σαρακίνας Δ.Ε. Βεντζίου	6.000,00		6.000,00
2.4.1.12	Αποπεράτωση γηπέδου Δ.Δ. Μεγάρου	5.836,44		5.836,44
2.4.1.13	Γήπεδο Κιβωτού	4.646,84		4.646,84
2.4.1.14	Γήπεδο ποδοσφαίρου Ολοκλήρωση εργασιών Φιλιππαίοι	40.000,00		40.000,00
2.4.1.15	Κατασκευή γηπέδων 5x5 (έτους 2012)	5.000,00		5.000,00
2.4.1.16	Κατασκευή δικτύου άρδευσης αθλητικών χώρων	5.000,00		5.000,00
2.4.1.17	Κατασκευή χλοοτάπητα αθλητικών χώρων	15.000,00		15.000,00
2.4.1.18	Ολοκλήρωση εργασιών κλειστού προπονητηρίου στο Εθνικό Στάδιο Γρεβενών	35.000,00		35.000,00
2.4.1.19	Συντήρηση αθλητικών εγκαταστάσεων (έτους 2010)	7.123,05		7.123,05
2.4.1.20	Συντήρηση αθλητικών εγκαταστάσεων-χώρων έτους 2009	30.000,00	86.664,27	116.664,27
2.4.1.29	Διαμόρφωση- συντήρηση αθλητικών υποδομών ανατολικού τμήματος του Δήμου	10.000,00	8.000,00	18.000,00

2.4.1.30	Διαμόρφωση- συντήρηση αθλητικών υποδομών δυτικού τμήματος του Δήμου	10.000,00	8.000,00	18.000,00
2.4.1.31	Συντήρηση αποδυτηρίων γηπέδων	10.000,00	6.000,00	16.000,00
2.4.1.32	Αποκατάσταση χλοοτάπητα	10.000,00	5.000,00	15.000,00
2.4.1.33	Εθνικό Στάδιο Γρεβενών	10.000,00	5.000,00	15.000,00
2.4.1.34	Βελτίωση - Ανακατασκευή Γηπέδου Γρεβενών	15.000,00	12.000,00	27.000,00
2.4.1.36	Κατασκευή οικίσκου για την αποθήκευση θερμαντικού υλικού	10.000,00		10.000,00
2.5.1.8	Συντήρηση σιδηροκατασκευών σχολικών κτιρίων	2.000,00		2.000,00
2.5.1.9	Βελτίωση σχολικών κτιρίων νοτίου τμήματος Δήμου Γρεβενών (έτους 2012)	3.000,00		3.000,00
2.5.1.10	Βελτίωση κατάστασης των σχολικών κτιρίων νότιου τμήματος Δήμου Γρεβενών (έτους 2011)	10.000,00		10.000,00
2.5.1.11	Βελτίωση σχολικών κτιρίων βόρειου τμήματος Δήμου Γρεβενών (έτους 2012)	23.203,00		23.203,00
2.5.1.12	Διαμόρφωση αύλειου χώρου 2ου Λυκείου Γρεβενών	10.000,00		10.000,00
2.5.1.13	Διαμόρφωση χώρου δημοτικού σχολείου οικισμού Ποντινής	6.925,00		6.925,00
2.5.1.14	Επισκευή σχολικών κτιρίων ΔΕ Γρεβενών (έτους 2012)	7.000,00		7.000,00
2.5.1.15	Κατασκευή στέγης στο (πρώην) Δημοτικό Σχολείο Δ.Δ.Αμυδαλεών Δήμου Γρεβενών	1.047,81		1.047,81
2.5.1.16	Μελέτη στατικής επάρκειας σχολικών κτιρίων	1.000,00		1.000,00
2.5.1.17	Περίφραξη δημοτικού σχολείου Αγίου Γεωργίου (Β Φάση)	9.324,07		9.324,07
2.5.1.18	Συντήρηση δαπέδων 7ου Δημοτικού Σχολείου Δήμου	10.000,00	10.000,00	20.000,00
2.5.1.19	Συντήρηση Κιγκλιδωμάτων - θυρών δημοτικού Σχολείου Φελλίου	9.126,20		9.126,20
2.5.1.20	Συντήρηση κτιριακής εγκατάστασης Γυμνασίου Παλαιοχωρίου	10.000,00		10.000,00
2.5.1.21	Συντήρηση νηπιαγωγείων (έτους 2012)	10.000,00		10.000,00
2.5.1.22	Συντήρηση παιδικών σταθμών (έτους 2012)	5.000,00		5.000,00
2.5.1.23	Συντήρηση σχολικών κτιρίων Δ.Ε. Θ. Ζιάκα (έτους 2012)	2.000,00		2.000,00
2.5.1.24	Συντήρηση σχολικών κτιρίων ΔΕ Βεντζίου(έτους 2012)	2.000,00		2.000,00
2.5.1.25	Συντήρηση σχολικών κτιρίων ΔΕ Ηρακλεωτών(έτους 2012)	2.000,00		2.000,00
2.5.1.5	Συντήρηση-Βελτίωση κτιριακών εγκαταστάσεων ΤΕΕ Δήμου Γρεβενών	12.820,00		12.820,00
2.5.1.31	Συντήρηση - Επέκταση WC	6.000,00	5.000,00	11.000,00
2.5.1.34	Σύνταξη - Επικαιροποίηση μελετών κατασκευής τεχνικών έργων	50.000,00	50.000,00	100.000,00
2.5.1.35	Εκπόνηση-Ολοκλήρωση μελετών για την ένταξη έργων σε Εθνικά και	20.000,00	15.000,00	35.000,00

	Ευρωπαϊκά προγράμματα			
2.5.1.36	Γεωτεχνικές μελέτες - Γεωλογικές	12.000,00	12.000,00	24.000,00
2.5.1.37	Τεχνική στήριξη για την ωρίμανση της πράξης <ΕΠΑΙΔΕΥΤΙΚΟ ΑΣΤΡΟΝΟΜΙΚΟ ΠΑΡΚΟ ΟΡΛΙΑΚΑ>	18.450,00		18.450,00
2.5.1.38	Τεχνική στήριξη για την σύνταξη Στρατηγικών μελετών περιβαλλοντικών επιπτώσεων	10.000,00		10.000,00
2.5.1.39	Τεχνική στήριξη για την ωρίμανση πράξεων του Δήμου Γρεβενών	18.450,00		18.450,00
2.5.1.40	Τεχνική στήριξη για την ωρίμανση της πράξης <ΚΕΝΤΡΟ ΔΙΗΜΕΡΕΥΣΗΣ ΑΤΟΜΩΝ ΜΕ ΑΝΑΠΗΡΙΑ (ΑΜΕΑ) ΓΡΕΒΕΝΩΝ>	3.100,00		3.100,00
2.5.1.43	Εκπόνηση μελέτης Στατικής Επάρκειας σχολείων	6.000,00	6.000,00	12.000,00
2.5.1.44	Μελέτες για υπαγωγή στις ρυθμίσεις του Νόμου 4014/12	6.000,00		6.000,00
2.5.1.28	Συντήρηση σχολικών κτιρίων του ανατολικού τμήματος του Δήμου	15.000,00	12.000,00	27.000,00
2.5.1.29	Συντήρηση σχολικών κτιρίων του δυτικού τμήματος του Δήμου	15.000,00	12.000,00	27.000,00
2.5.1.30	Συντήρηση βαφής σχολικών κτιρίων	10.000,00	7.000,00	17.000,00
2.5.1.32	Μέτρα προστασίας Δημοτικών Κτιρίων	10.000,00	5.000,00	15.000,00
2.5.1.33	Αντιμετώπιση επειγουσών επεμβάσεων ασφάλειας υγιεινής και καλύτερης λειτουργίας σε σχολικά συγκροτήματα	10.000,00	6.000,00	16.000,00
ΣΥΝΟΛΟ ΔΡΑΣΕΩΝ ΑΞΟΝΑ 2		947.090,60	584.093,24	1.531.183,84
Δράσεις Αξονα 3				
3.1.1.3	Διαμόρφωση χώρου εμποροπανήγυρης (έτους 2012)	3.000,00		3.000,00
3.1.1.2	Μελέτη βελτίωσης - επέκτασης αρδευτικών Κρανιας & Μικρολιβάδου	3.558,91		3.558,91
3.1.1.10	Επέκταση-Συντήρηση μικροφωνικών εγκαταστάσεων	10.000,00	6.000,00	16.000,00
3.1.1.11	Κατασκευή - συντήρηση ποτιστρών ανατολικού τμήματος του Δήμου	6.000,00	5.000,00	11.000,00
ΣΥΝΟΛΟ ΔΡΑΣΕΩΝ ΑΞΟΝΑ 3		22.558,91	11.000,00	33.558,91
Δράσεις Αξονα 4				
4.3.1.1	Αναβάθμιση ηλεκτρολογικού δικτύου του ΚΕΠ της Κοινότητας Σμίξης.	2.039,10		2.039,10
4.3.1.3	Συντήρηση αναμεταδοτών (έτους 2010)	5.999,18		5.999,18
4.3.1.4	Συντήρηση εγκαταστάσεων αναμεταδοτών (έτους 2011)	8.396,10		8.396,10
4.3.1.5	Συντήρηση μικροφωνικών εγκαταστάσεων (έτους 2012)	3.000,00		3.000,00
ΣΥΝΟΛΟ ΔΡΑΣΕΩΝ ΑΞΟΝΑ 4		19.434,38	0,00	19.434,38
ΣΥΝΟΛΟ ΔΑΠΑΝΩΝ		4.881.344,60	2.478.951,64	7.360.296,24

ΠΙΝΑΚΑΣ ΕΥΡΩΠΑΪΚΩΝ ΠΡΟΓΡΑΜΜΑΤΩΝ (ΠΙΝΑΚΑΣ 12)

ΧΡΗΜΑΤΟΔΟΤΙΚΟΣ ΠΙΝΑΚΑΣ
ΑΝΑ ΠΗΓΗ ΧΡΗΜΑΤΟΔΟΤΗΣΗΣ, ΔΡΑΣΗΣ ΚΑΙ ΕΤΟΣ (σε ευρώ)

Κωδικός Δράσης	Δράση	2013	2014	ΣΥΝΟΛΑ
ΠΗΓΗ ΧΡΗΜΑΤΟΔΟΤΗΣΗΣ : ΕΣΠΑ/ΕΓΤΑΑ/ΕΤΠΑ/ΚΑΠΕ/ΠΙΝΔΟΣ				
ΕΚΤΙΜΗΣΗ ΕΣΟΔΩΝ		8.700.000,00	4.200.000,00	12.900.000,00
ΔΡΑΣΕΙΣ ΠΟΥ ΘΑ ΧΡΗΜΑΤΟΔΟΤΗΘΟΥΝ ΚΑΤΑ ΠΡΟΤΕΡΑΙΟΤΗΤΑ ΑΠΟ ΤΗΝ ΠΗΓΗ				
Δράσεις Άξονα 1				
1.1.3.1	Ανάπλαση περιοχών Αμπέλια,Κούρβουλο,Εργατικών κατοικιών πόλης Γρεβενών	5.000.000,00	3.200.000,00	8.200.000,00
1.1.3.2	Οικιστική ανάπλαση τοπικής κοινότητας Δασυλίου Δημ. Ενότητας Αγίου Κοσμά	92.000,00		92.000,00
1.1.3.3	Οικιστική ανάπλαση τοπικής κοινότητας Τρικόρφου Δημ. Ενότητας Αγίου Κοσμά	250.000,00	80.000,00	330.000,00
1.1.3.4	Οικιστική ανάπλαση τοπικής κοινότητας Εκκλησιών Δημ. Ενότητας Αγίου Κοσμά	100.000,00	78.000,00	178.000,00
1.1.3.5	Οικιστική ανάπλαση τοπικής κοινότητας Κυδωνίων Δημ. Ενότητας Αγίου Κοσμά	100.000,00	50.000,00	150.000,00
1.1.3.6	Οικιστική ανάπλαση τοπικής κοινότητας Μεγάλου Δημ. Ενότητας Αγίου Κοσμά	100.000,00	40.000,00	140.000,00
1.1.3.7	Ανάπλαση - Αναβάθμιση οικισμού Δοτσικού	100.000,00	50.000,00	150.000,00
1.1.3.8	Ανάπλαση - Αναβάθμιση οικισμού Τρικώμου	200.000,00	75.000,00	275.000,00
1.1.3.9	Ανάπλαση - Αναβάθμιση οικισμού Φιλιππαίων	255.000,00	100.000,00	355.000,00
1.3.2.1	Κατασκευή αποστραγγιστικών έργων για την αντιμετώπιση κατολισθητικών φαινομένων του οικισμού Φιλιππαίων της κοινότητας Φιλιππαίων του Νομού Γρεβενών	1.400.000,00	400.000,00	1.800.000,00
ΣΥΝΟΛΟ ΔΡΑΣΕΩΝ ΑΞΟΝΑ 1		7.597.000,00	4.073.000,00	11.670.000,00
Δράσεις Άξονα 2				
2.2.1.15	Πνευματικό κέντρο Αβδέλλας	52.000,00		52.000,00
2.3.1.3	Στερέωση και αποκατάσταση γέφυρας Δασυλλίου Νομού Γρεβενών	300.000,00		300.000,00
2.5.1.3	Προμήθεια εξοπλισμός ειδικών σχολείων Δήμου Γρεβενών	293.284,83		293.284,83
2.5.1.4	Αναβάθμιση υφιστάμενων κτιριακών υποδομών παιδικών σταθμών του Δήμου Γρεβενών	400.000,00	107.000,00	507.000,00
ΣΥΝΟΛΟ ΔΡΑΣΕΩΝ ΑΞΟΝΑ 2		1.045.284,83	107.000,00	1.152.284,83
Δράσεις Άξονα 3				
ΣΥΝΟΛΟ ΔΡΑΣΕΩΝ ΑΞΟΝΑ 3				
Δράσεις Άξονα 4				
ΣΥΝΟΛΟ ΔΡΑΣΕΩΝ ΑΞΟΝΑ 4				
ΣΥΝΟΛΟ ΔΑΠΑΝΩΝ		8.642.284,83	4.180.000,00	12.822.284,83

ΧΡΗΜΑΤΟΔΟΤΙΚΟΣ ΠΙΝΑΚΑΣ
ΑΝΑ ΠΗΓΗ ΧΡΗΜΑΤΟΔΟΤΗΣΗΣ, ΔΡΑΣΗΣ ΚΑΙ ΕΤΟΣ (σε ευρώ)

Κωδικός Δράσης	Δράση	2013	2014	ΣΥΝΟΛΑ
ΠΗΓΗ ΧΡΗΜΑΤΟΔΟΤΗΣΗΣ : ΘΗΣΕΑΣ				
ΕΚΤΙΜΗΣΗ ΕΣΟΔΩΝ		1.300.000,00	245.000,00	1.545.000,00
ΔΡΑΣΕΙΣ ΠΟΥ ΘΑ ΧΡΗΜΑΤΟΔΟΤΗΘΟΥΝ ΚΑΤΑ ΠΡΟΤΕΡΑΙΟΤΗΤΑ ΑΠΟ ΤΗΝ ΠΗΓΗ				
Δράσεις Άξονα 1				
1.1.1.17	Ασφαλτόστρωση Δρόμου Σταυρός Γερακίνα (Μελέτη Οδοποιίας, Τοπογραφική, Περιβαλλοντική)	18.405,00		18.405,00
1.1.1.18	Βελτίωση Δρόμου Βούζιος - Λάκκος (Μελέτη Οδοποιίας, Τοπογραφική, Περιβαλλοντική)	18.405,00		18.405,00
1.1.1.19	Εσωτερική οδοποιία Καλλιθέας, Μικρολιβάδου και Πηγαδίτσας	1.642,75		1.642,75
1.1.1.20	Μελέτες οδοποιίας - αναπλάσεων Δημοι Ηρακλεωτών / Μελέτη οδικής σύνδεσης Αγίου Γεωργίου και Κιβωτού με Ελευθέρο	20.672,27		20.672,27
1.1.1.21	Βελτίωση οδού Τ.Δ. Αγίου Γεωργίου - Ελευθέρου και Τ.Δ. Κιβωτού - Ελευθέρου (Α' Φάση)	30.000,00	50.000,00	80.000,00
1.1.1.22	Μελέτη Βελτίωσης δρόμου Πρόσβορο - Κουρούνα (Μελέτη οδοποιίας)	13.310,80		13.310,80
1.1.1.23	Μελέτη Βελτίωσης δρόμου Πρόσβορο - Κουρούνα (Β' κλάδος) (Μελέτη οδοποιίας)	4.098,00		4.098,00
1.1.1.24	Μελέτη Βελτίωσης δρόμου Σπήλαιο - φαράγγι Πορτίτσας (Μελέτη οδοποιίας)	13.161,00		13.161,00
1.1.1.25	Τοπογραφική μελέτη για το έργο Αγροτική οδοποιία	13.000,00		13.000,00
1.1.1.26	Μελέτη Οδοποιίας -Συγκοινωνιακή (Αβδέλλα)	13.000,00		13.000,00
1.1.1.27	Μελέτη συγκοινωνιακών έργων	6.137,84		6.137,84
1.1.1.28	Ανακατασκευή οδών πόλης Γρεβενών	44.458,21		44.458,21

1.1.1.29	Βελτίωση εσωτερικής οδοποιίας Δημοτικών Διαμερισμάτων	30.000,00	27.671,28	57.671,28
1.1.1.30	Μελέτη οδοποιίας δρόμου προς Δ.Δ. Συδένδρου με παράκαμψη του πεδίου βολής	12.487,50		12.487,50
1.1.2.7	Μελέτες οδοποιίας - αναπλάσεων Δήμου Ηρακλεωτών / Μελέτη ανάπλασης οδών Τ.Δ. Κιβωτού	10.336,13		10.336,13
1.1.3.36	Ανακατασκευή πλατείας Δ.Δ. Ζιάκα	3.832,30		3.832,30
1.1.3.37	Διαμόρφωση χώρων οικισμών	7.326,07		7.326,07
1.1.3.38	Τοπογραφική μελέτη Β Φάση Φιλιππαιοί (Μελέτη τοπογραφίας για το έργο Ανάπλαση Αναβάθμιση οικισμού Φιλιππαιών)	10.710,00		10.710,00
1.1.3.39	Αρχιτεκτονική μελέτη (Αρχιτεκτονική μελέτη περιβάλλοντος χώρου για το έργο Ανάπλαση Αναβάθμιση οικισμού Φιλιππαιών)	4.092,21		4.092,21
1.1.3.40	Συντήρηση πάρκων πλατειών πόλης Γρεβενών	68.000,00	68.041,95	136.041,95
1.1.3.41	Ανάπλαση πάρκου Μερά Δ. Γρεβενών	3.280,00		3.280,00
1.1.3.42	Διαμόρφωση Δημοτικού καταστήματος	208.493,19		208.493,19
1.1.3.105	Μελέτες οικιστικής αναβάθμισης όλων των δημοτικών διαμερισμάτων του Δήμου (Υποέργο : Μελέτη Οικιστικής Ανάπλασης ΔΔ Αγίου Κοσμά)	7.961,70		7.961,70
1.1.3.106	Μελέτες οικιστικής αναβάθμισης όλων των δημοτικών διαμερισμάτων του Δήμου (Υποέργο : Μελέτη Οικιστικής Ανάπλασης ΔΔ Δασυλίου)	7.961,70		7.961,70
1.1.3.107	Μελέτες οικιστικής αναβάθμισης όλων των δημοτικών διαμερισμάτων του Δήμου (Υποέργο : Μελέτη Οικιστικής Ανάπλασης ΔΔ Καληράχης)	7.961,70		7.961,70
1.1.3.108	Μελέτες οικιστικής αναβάθμισης όλων των δημοτικών διαμερισμάτων του Δήμου (Υποέργο : Μελέτη Οικιστικής Ανάπλασης ΔΔ Καλλονής)	7.961,70		7.961,70
1.1.3.109	Μελέτες οικιστικής αναβάθμισης όλων των δημοτικών διαμερισμάτων του Δήμου (Υποέργο : Μελέτη Οικιστικής Ανάπλασης ΔΔ Κυδωνιών)	7.961,70		7.961,70

1.1.3.110	Μελέτες οικιστικής αναβάθμισης όλων των δημοτικών διαμερισμάτων του Δήμου (Υποέργο : Μελέτη Οικιστικής Ανάπλασης ΔΔ Μεγάρου)	7.961,70		7.961,70
1.1.3.111	Μελέτες οικιστικής αναβάθμισης όλων των δημοτικών διαμερισμάτων του Δήμου (Υποέργο : Μελέτη Οικιστικής Ανάπλασης ΔΔ Οροπεδίου)	7.961,70		7.961,70
1.1.3.112	Μελέτες οικιστικής αναβάθμισης όλων των δημοτικών διαμερισμάτων του Δήμου (Υποέργο : Μελέτη Οικιστικής Ανάπλασης ΔΔ Τρικόρφου)	7.961,70		7.961,70
1.1.3.113	Μελέτες οικιστικής αναβάθμισης όλων των δημοτικών διαμερισμάτων του Δήμου (Υποέργο : Μελέτη Οικιστικής Ανάπλασης Οικισμού Εκκλησιών)	7.961,70		7.961,70
1.1.3.114	Μελέτες οικιστικής αναβάθμισης όλων των δημοτικών διαμερισμάτων του Δήμου (Υποέργο : Μελέτη Οικιστικής Ανάπλασης Οικισμού Λειψίου)	7.961,70		7.961,70
1.1.4.4	Πολεοδομική μελέτη ΣΧΟΟΑΠ	2.812,57		2.812,57
1.1.4.5	Γεωλογική μελέτη ΣΧΟΟΑΠ	2.499,00		2.499,00
1.1.4.6	Περιβαλλοντική μελέτη ΣΧΟΟΑΠ	2.583,00		2.583,00
1.1.4.7	Χωροταξική μελέτη ΣΧΟΟΑΠ	2.812,57		2.812,57
1.1.4.8	Ολοκλήρωση τοπογραφικής κτηματογραφικής και υψομετρικής αποτύπωσης του Άνω και Κάτω οικισμού Σμίξης και τροποποίηση της πολεοδομικής μελέτης στον Άνω οικισμό της Κοινότητας Σμίξης Ν. Γρεβενών	50.000,00		50.000,00
1.3.1.2	Χημικοτεχνική - Περιβαλλοντική μελέτη για το έργο "Μελέτη Βιολογικού"	9.520,00		9.520,00
1.3.1.3	Μελέτη δημιουργίας τελικών αποδεκτών των αποχετευτικών συστημάτων Κηπουρείου & Κρανιάς	20.000,00		20.000,00
1.3.1.4	Έργα αποχέτευσης Δήμου Ηρακλεωτών / Επέκταση δικτύου αποχέτευσης Τ.Δ. Αγίου Γεωργίου	1.352,50		1.352,50

1.3.1.7	Μελέτες Δήμου Ηρακλεωτών / Προγραμματική Κατανομή, Μελέτη αποχετευτικού δικτύου οικισμού Νέας Τραπεζούντας (Μελέτη αντικατάστασης του δικτύου αποχέτευσης)	4.134,45		4.134,45
1.3.1.8	Μελέτες Δήμου Ηρακλεωτών / Προγραμματική Κατανομή, Μελέτη αποχετευτικού δικτύου οικισμού Νέας Τραπεζούντας (Τοπογραφική μελέτη)	3.100,84		3.100,84
1.3.1.9	Μελέτες Δήμου Ηρακλεωτών / Προγραμματική Κατανομή, Μελέτη αποχετευτικού δικτύου οικισμού Νέας Τραπεζούντας (Μελέτη περιβαλλοντικών επιπτώσεων)	3.100,84		3.100,84
1.3.1.11	Κατασκευή αποχέτευσης Δ.Δ. Λάβδας	15.595,00		15.595,00
1.3.1.12	Αποχέτευση Δ.Δ. Δήμου Θ. Ζιάκα	5.830,68		5.830,68
1.3.1.13	Μελέτη Περ/κων επιπτώσεων του έργου Μονάδα επεξεργασίας Λυμάτων	7.648,00		7.648,00
1.3.1.14	Μελέτη Περ/κων επιπτώσεων του έργου Αποχέτευση Κοινότητας Αβδέλλας	7.715,19		7.715,19
1.3.1.23	Εκπόνηση μελετών δικτύων αποχέτευσης επτά ΔΔ του Δ. Αγίου Κοσμά (Υποέργο : 1. μελέτη δικτύου αποχέτευσης ΔΔ Κυδωνιών)	21.871,97		21.871,97
1.3.1.24	Εκπόνηση μελετών δικτύων αποχέτευσης επτά ΔΔ του Δ. Αγίου Κοσμά (Υποέργο : 1. μελέτη δικτύου αποχέτευσης ΔΔ Αγίου Κοσμά & οικισμού Εκκλησιών)	21.871,97		21.871,97
1.3.1.25	Εκπόνηση μελετών δικτύων αποχέτευσης επτά ΔΔ του Δ. Αγίου Κοσμά (Υποέργο : 1. μελέτη δικτύου αποχέτευσης ΔΔ Δασυλίου)	21.871,97		21.871,97
1.3.1.26	Εκπόνηση μελετών δικτύων αποχέτευσης επτά ΔΔ του Δ. Αγίου Κοσμά (Υποέργο : 1. μελέτη δικτύου αποχέτευσης ΔΔ Κυπαρισσίου)	21.871,97		21.871,97

1.3.1.27	Εκπόνηση μελετών δικτύων αποχέτευσης επτά ΔΔ του Δ. Αγίου Κοσμά (Υποέργο : 1. μελέτη δικτύου αποχέτευσης ΔΔ Λειψίου)	21.871,97		21.871,97
1.3.1.28	Εκπόνηση μελετών δικτύων αποχέτευσης επτά ΔΔ του Δ. Αγίου Κοσμά (Υποέργο : 1. μελέτη δικτύου αποχέτευσης ΔΔ Τρικόρφου)	21.871,97		21.871,97
1.3.2.11	Διευθέτηση ρέματος για την αντιπλημμυρική προστασία του οικισμού Β' φάση	1.467,39		1.467,39
1.3.2.12	Αντικατάσταση δικτύου ύδρευσης Τ.Δ. Κρανιάς	5.100,29		5.100,29
1.3.2.13	Αντικατάσταση εσωτερικού δικτύου ύδρευσης οικισμού Πριονίων	11.845,53		11.845,53
1.3.2.14	Αντικατάσταση κεντρικού αγωγού ύδρευσης οικισμού Πριονίων Τ.Δ Καλλιθέας	16.637,73		16.637,73
1.3.2.16	Καλιέργειες πηγών στον οικισμό Εξάρχου.	2.127,09		2.127,09
1.3.2.18	Έργα ύδρευσης Δήμου Ηρακλεωτών / Επέκταση, αντικατάσταση δικτύου ύδρευσης Τ.Δ. Αγίου Γεωργίου	1.542,48		1.542,48
1.3.2.19	Έργα ύδρευσης Δήμου Ηρακλεωτών / Επέκταση δικτύου ύδρευσης Τ.Δ. Κιβωτού	10.363,39		10.363,39
1.3.2.20	Διαμόρφωση χώρου αντλιοστασίου Τ.Δ. Κοκκινιάς	22.559,88		22.559,88
1.3.2.21	Βελτίωση, εκσυγχρονισμός δικτύου ύδρευσης Τ.Δ. Πολυδένδρου	51.460,16		51.460,16
1.3.2.22	Αξιοποίηση γεώτρησης Μηλέας και υδροδότηση Τ.Δ. Μηλέας - Ταξιάρχη	963,69		963,69
1.3.2.23	Αντικατάσταση εσωτερικού δικτύου ύδρευσης Δ.Δ. Σπηλαίου	1.650,16		1.650,16
1.3.2.24	Ύδρευση - αποχέτευση Δ.Δ. Λάβδας	6.330,53		6.330,53
1.3.2.25	Γεωτεχνική Μελέτη του έργου Διαμόρφωση ρέματος Σημουδιάρα	6.406,69		6.406,69
1.3.2.26	Περιβαλλοντική Μελέτη για το έργο Διαμόρφωση ρέματος Σημουδιάρα	6.201,68		6.201,68
1.3.2.27	Τοπογραφική Μελέτη για το έργο Διαμόρφωση ρέματος Σημουδιάρα	10.336,14		10.336,14

1.3.2.28	Μελέτη Υδραυλικών για το έργο Διαμόρφωση ρέμματος Σημουδιάρα	13.436,97		13.436,97
1.3.2.29	Γεωλογική Μελέτη για το έργο Διαμόρφωση ρέμματος Σημουδιάρα	7.752,10		7.752,10
1.3.2.31	Αντιπλημμυρικά Α Φάση Φιλιππαιοί	8.564,79		8.564,79
1.3.2.32	Συμπλήρωση μελετών Κοινότητας Σμίξης Ν. Γρεβενών που επιμερίζεται στα ακόλουθα: Α) Διευθέτηση κοίτης 2 ρεμάτων μήκους 655μ. Και 250 μ. Β) Αγροτική οδοποιία συνολικού μήκους 12,5χλμ. Γ) Κατασκευή ποδηλατικού πάρκου και ποδηλατικών διαδρομών		55.309,91	55.309,91
ΣΥΝΟΛΟ ΔΡΑΣΕΩΝ ΑΞΟΝΑ 1		1.089.148,42	201.023,14	1.290.171,56
Δράσεις Άξονα 2				
2.2.1.2	Μετατροπή Δημοτικού Σχολείου σε Συνεδριακό κέντρο και Εκθεσιακό Χώρο (Αρχιτεκτονική Μελέτη)	3.749,99		3.749,99
2.2.1.3	Μελέτες αποκατάστασης κτιρίων Δήμου Ηρακλεωτών / Μελέτη αποκατάστασης παλιού δημοτικού σχολείου Τ.Δ. Ταξιάρχη	4.134,45		4.134,45
2.2.1.4	Μελέτες αποκατάστασης κτιρίων Δήμου Ηρακλεωτών / Μελέτη αποκατάστασης και αξιοποίησης νερόμυλου Τ.Δ. Πολυδένδρου	7.235,29		7.235,29
2.2.1.5	Ολοκλήρωση Λαογραφικού Μουσείου Δ.Δ. Λάβδας	13.898,11		13.898,11
2.2.2.1	Ανάδειξη -Ολοκλήρωση αρχιτεκτονικών &πολιτιστικών στοιχείων πέτρινων σχολείων(έτος κατασκευής 1890-1930)	5.254,23		5.254,23
2.3.1.7	Μελέτη ανάδειξης απολιθωμένου δάσους Γόργιανης	15.000,00		15.000,00
2.3.1.8	Μελέτη συντήρησης - ανάδειξης παλιών μονοπατιών.Δ.Γόργιανης	15.000,00		15.000,00
2.3.1.9	Μελέτη αποκατάστασης Μονής Ταξιάρχων	40.000,00	42.689,08	82.689,08
2.3.2.1	Μελέτες Δήμου Ηρακλεωτών / Προγραμματική κατανομή, Μελέτη περιπατητικών μονοπατιών γεωφράγματος Τ.Δ. Αγίου Γεωργίου	6.201,68		6.201,68

2.3.2.2	Σύνταξη μελέτης περιβαλλοντικών επιπτώσεων από Σταυρό έως Καλπάκι Δημοσίου Δάσους κοινότητας Φιλιππαίων	5.355,00		5.355,00
2.3.2.4	Σύνταξη μελέτης περιβαλλοντικών επιπτώσεων από Κουρούνα έως Φαράγγι Τσούριακα Δημοσίου Δάσους Κοινότητας Φιλιππαίων	2.380,00		2.380,00
2.4.1.2	Ολοκλήρωση γηπέδου ποδοσφαίρου στον οικισμό Παλαιοχωρίου	1.918,11		1.918,11
2.4.1.3	Εργασίες στο γήπεδο ποδοσφαίρου Νεοχωρίου	64.035,66		64.035,66
2.4.1.4	Συντήρηση αθλητικών εγκαταστάσεων	7.108,26		7.108,26
2.5.1.7	Αποκατάσταση παλαιού δημοτικού σχολείου Μηλέας και αλλαγή χρήσης σε κέντρο παλαιοντολογίας	7.811,76		7.811,76
ΣΥΝΟΛΟ ΔΡΑΣΕΩΝ ΑΞΟΝΑ 2		199.082,54	42.689,08	241.771,62
Δράσεις Άξονα 3				
3.1.1.2	Μελέτη βελτίωσης - επέκτασης αρδευτικών Κρανιάς & Μικρολιβάδου	15.473,53		15.473,53
ΣΥΝΟΛΟ ΔΡΑΣΕΩΝ ΑΞΟΝΑ 3		15.473,53	0	15.473,53
Δράσεις Άξονα 4				
ΣΥΝΟΛΟ ΔΡΑΣΕΩΝ ΑΞΟΝΑ 4				
ΣΥΝΟΛΟ ΔΑΠΑΝΩΝ		1.303.704,49	243.712,22	1.547.416,71

ΧΡΗΜΑΤΟΔΟΤΙΚΟΣ ΠΙΝΑΚΑΣ
ΑΝΑ ΠΗΓΗ ΧΡΗΜΑΤΟΔΟΤΗΣΗΣ, ΔΡΑΣΗΣ ΚΑΙ ΕΤΟΣ (σε ευρώ)

Κωδικός Δράσης	Δράση	2013	2014	ΣΥΝΟΛΑ
ΠΗΓΗ ΧΡΗΜΑΤΟΔΟΤΗΣΗΣ : ΙΔΙΟΙ ΠΟΡΟΙ				
ΕΚΤΙΜΗΣΗ ΕΣΟΔΩΝ		500.000,00	400.000,00	900.000,00
ΔΡΑΣΕΙΣ ΠΟΥ ΘΑ ΧΡΗΜΑΤΟΔΟΤΗΘΟΥΝ ΚΑΤΑ ΠΡΟΤΕΡΑΙΟΤΗΤΑ ΑΠΟ ΤΗΝ ΠΗΓΗ				
Δράσεις Άξονα 1				
1.1.1.138	Μίσθωση μηχανημάτων για αποχιονισμό	250.000,00	250.000,00	500.000,00
1.1.1.173	Μίσθωση μηχανημάτων (έτους 2010)	14.771,78		14.771,78
1.1.1.174	Προμήθεια αστικού εξοπλισμού (πινακίδες, κολωνάκια, καθρέπτες κλπ)	5.000,00	5.000,00	10.000,00
1.1.2.19	Αποφιλωτικές εργασίες βλάστησης(έτους 2012)	20.000,00		20.000,00
1.1.2.45	Δαπάνη για επείγουσα αποκατάσταση βλαβών στο δημοτικό δίκτυο ηλεκτροφωτισμού	10.000,00		10.000,00
1.1.3.104	Κατεδαφίσεις και επισκευές ρυμοτομούμενων και επικινδύνως ετοιμόρροπων κτισμάτων εντός ορίων του Δήμου Γρεβενών	25.000,00		25.000,00
1.3.1.34	Προμήθεια λοιπού εξοπλισμού (καρότσια ,φυτάρια, κασμάδες, σκούπες κλπ)	5.000,00		5.000,00
1.3.2.74	Υποστήριξη του Δήμου Γρεβενών για την υποβολή πρότασης χρηματοδότησης του έργου: Βελτίωση του εξωτερικού δικτύου κλάδων Α', Β' και Γ' υδροδοτήσεως των οικισμών του".	16.605,00		16.605,00
ΣΥΝΟΛΟ ΔΡΑΣΕΩΝ ΑΞΟΝΑ 1		346.376,78	255.000,00	601.376,78
Δράσεις Άξονα 2				
2.1.1.2	Οργάνωση δικτύου εθελοντών κοινωνικής αλληλεγγύης	5.000,00	5.000,00	10.000,00

2.5.1.27	Προμήθεια ειδών εστίασης και εξοπλισμός των μαγειρίων των παιδικών σταθμών	25.000,00	25.000,00	50.000,00
2.5.2.1	Επιμόρφωση προσωπικού του ΚΚΑ&Α	2.000,00		2.000,00
ΣΥΝΟΛΟ ΔΡΑΣΕΩΝ ΑΞΟΝΑ 2		32.000,00	30.000,00	62.000,00
Δράσεις Άξονα 3				
ΣΥΝΟΛΟ ΔΡΑΣΕΩΝ ΑΞΟΝΑ 3				
Δράσεις Άξονα 4				
4.1.1.1	Εφαρμογή νέου Οργανογράμματος του Δήμου	2.500,00	2.500,00	5.000,00
4.1.2.1	Συμβουλευτικές υπηρεσίες τεχνικής υποστήριξης του Δήμου Γρεβενών για την οργάνωση G.I.S. και την καταγραφή του στρατηγικού σχεδιασμού.	20.000,00		20.000,00
4.3.1.6	Ενίσχυση εξοπλισμού πληροφορικής και επικοινωνιών	3.000,00	3.000,00	6.000,00
4.3.1.7	Βελτίωση και αντικατάσταση μηχανογραφικού εξοπλισμού	7.500,00	7.500,00	15.000,00
4.5.1.1	Συμμετοχή προσωπικού σε εκπαιδευτικά προγράμματα	1.500,00	1.500,00	3.000,00
4.5.1.2	Συμμετοχή προσωπικού σε εκπαιδευτικά προγράμματα	1.250,00	1.250,00	2.500,00
ΣΥΝΟΛΟ ΔΡΑΣΕΩΝ ΑΞΟΝΑ 4		35.750,00	15.750,00	51.500,00
ΣΥΝΟΛΟ ΔΑΠΑΝΩΝ		414.126,78	300.750,00	714.876,78

ΧΡΗΜΑΤΟΔΟΤΙΚΟΣ ΠΙΝΑΚΑΣ
ΑΝΑ ΠΗΓΗ ΧΡΗΜΑΤΟΔΟΤΗΣΗΣ, ΔΡΑΣΗΣ ΚΑΙ ΕΤΟΣ (σε ευρώ)

Κωδικός Δράσης	Δράση	2013	2014	ΣΥΝΟΛΑ
ΠΗΓΗ ΧΡΗΜΑΤΟΔΟΤΗΣΗΣ : ΕΠΑΔΥΜ				
ΕΚΤΙΜΗΣΗ ΕΣΟΔΩΝ		2.800.000,00	2.000.000,00	4.800.000,00
ΔΡΑΣΕΙΣ ΠΟΥ ΘΑ ΧΡΗΜΑΤΟΔΟΤΗΘΟΥΝ ΚΑΤΑ ΠΡΟΤΕΡΑΙΟΤΗΤΑ ΑΠΟ ΤΗΝ ΠΗΓΗ				
Δράσεις Άξονα 1				
1.1.1.3	Ασφαλτόστρωση δρόμου προς Αμυδαλιές	100.000,00	72.976,21	172.976,21
1.1.1.4	Αποκατάσταση οδικής σύνδεσης προς Μεγ. Σειρήνη	118.019,19	60.000,00	178.019,19
1.1.1.5	Κατασκευή σιδηρογέφυρας Δοτσικού	52.550,01		52.550,01
1.1.1.6	Κατασκευή δικτύων οδοποιίας Φιλιππαιών-Β φάση	12.584,13		12.584,13
1.1.1.7	Ολοκλήρωση δρόμου προς νεκροταφείο και διαμόρφωση περιβαλλοντα χώρου κοιν. Φιλιππαιών	58.000,00		58.000,00
1.1.1.8	Ασφαλτόστρωση δρόμου προς Αγία Παρασκευή	62.000,00		62.000,00
1.1.1.9	Συντήρηση κτηνοτροφικών δρόμων και βελτίωση γεωργοκτηνοτροφικών υποδομών	43.722,09		43.722,09
1.1.1.10	Κατασκευή σιδηρογέφυρας στη θέση Ποταμούλι Δήμου Θ. Ζιάκα	44.799,99		44.799,99
1.1.1.11	Επαρχιακή οδοποιία Κυπαρισσίου -Αγίου Κοσμά	21.000,00		21.000,00
1.1.1.12	Συντήρηση αγροτικών δρόμων προσπέλασης προς κτηνοτροφικές μονάδες	1.780,71		1.780,71
1.1.1.13	Κατασκευή περιφερειακού δρόμου στον οικισμό Πόρου	100.000,00	82.472,72	182.472,72
1.1.1.14	Κατασκευή οδού Νεοχώρι Δίπορο	96.899,92	100.000,00	196.899,92
1.1.1.15	Κατασκευή δρόμου Πλαιιοκνίδης Μικροκλεισούρας.	70.821,27	100.000,00	170.821,27
1.1.1.16	Οδοποιία Δ.Δ. Δήμου Γρεβενών	42.129,09		42.129,09

1.1.2.4	Συντήρηση-Επέκταση δημοτικού κοιμητηρίου	300.000,00	300.724,30	600.724,30
1.1.2.5	Αμαξοστάσιο Δήμου Γρεβενών(περίφραξη,διαμόρφωση- χώρου)	27.000,00		27.000,00
1.1.2.6	Κατασκευή αμαξοστασίου αποθηκευτικού χώρου Κοινότητας Σμίξης	26.600,83		26.600,83
1.1.2.14	Αμαξοστάσιο Δήμου Γρεβενών	3.000,00		3.000,00
1.1.3.17	Οικιστική αναβάθμιση Δήμου Γρεβενών (Α' Φάση)	23.287,00		23.287,00
1.1.3.18	Αποπεράτωση Ι. Ν. Μ. Σειρηνίου	14.220,50		14.220,50
1.1.3.19	Κατασκευή πλατείας και ανάπλαση περιβάλλοντος χώρου Δοτισικού	50.000,00	59.520,48	109.520,48
1.1.3.20	Κατασκευή αναμόρφωση ανάπλαση εισόδου Δοτισικού	21.718,91		21.718,91
1.1.3.21	Διαμόρφωση κεντρικής πλατείας και κατασκευή κοινοτικού καταστήματος Μεσολουριού	40.000,00	30.000,00	70.000,00
1.1.3.22	Συντήρηση επισκευή βελτίωση Αγίου Νικολάου Φιλιππαιών	4.724,38		4.724,38
1.1.3.23	Συντήρηση επισκευή Αγίου Αθανασίου Φιλιππαιών	20.000,00	34.477,08	54.477,08
1.1.3.24	Εξωραϊσμός ανάπλαση κοινοχρήστων χώρων κοινότητας Σαμαρίνας	30.000,00	39.301,25	69.301,25
1.1.3.25	Αναπλάσεις χώρων Δήμου Θ. Ζιάκα	150.000,00	166.752,96	316.752,96
1.1.3.26	Συντήρηση Αγίας Παρασκευής Τρικώμου Δήμου Θ. Ζιάκα	5.993,24		5.993,24
1.1.3.27	Ανάδειξη οικισμού Δ.Δ. Κυπαρισσίου	150.000,00	150.000,00	300.000,00
1.1.3.154	Αποπεράτωση Ι.Ν. Αγίου Γεωργίου Τρικόρφου	10.362,90		10.362,90
1.1.3.167	Συντήρηση-επισκευή-βελτίωση εγκαταστάσεων Αγ.Γεωργίου Μικρολιβάδου	20.000,00		20.000,00
1.1.4.2	Μελέτη πράξης εφαρμογής πολεοδομικής μελέτης επέκτασης Δήμου Γρεβενών	100.000,00	80.000,00	180.000,00
1.1.4.3	Υλοποίηση του προγράμματος ΣΧΟΟΑΠ Κοινότητας Σμίξης	68.344,68		68.344,68
1.1.4.8	Ολοκλήρωση τοπογραφικής κτηματογραφικής και υψομετρικής αποτύπωσης του Άνω και Κάτω οικισμού Σμίξης και τροποποίηση της πολεοδομικής μελέτης στον Άνω οικισμό της Κοινότητας Σμίξης Ν. Γρεβενών		40.697,76	40.697,76

1.1.4.10	Αγορά οικοπέδου Πλατείας Ελευθερίας	200.000,00	200.000,00	400.000,00
1.3.2.3	Κατασκευή δεξαμενής και συντήρηση εξωτερικού αγωγού Φιλιππαιών	15.667,00		15.667,00
1.3.2.4	Διευθέτηση χειμάρου εισόδου κοινότητας Σαμαρίνας	139.159,09	100.000,00	239.159,09
1.3.2.5	Αντιπλημμυρικά-Αποστραγγιστικά υπόλοιπα έργα αντιμετώπισης κατολισθητικών φαινομένων οικισμού Σαμαρίνας	50.000,00	47.783,99	97.783,99
1.3.2.6	Διαμόρφωση-ανάπλαση ρέματος Δ.Δ. Κρανιάς	22.695,00		22.695,00
1.3.2.7	Μελέτη κατολισθήσεων στα Δ.Δ. Πολυνερίου και Πανοράματος του Δήμου Θ. Ζιάκα	100.000,00	154.132,23	254.132,23
1.3.2.8	Βελτίωση δικτύου ύδρευσης Δ.Δ. Μεγάρου (αξιοποίηση γεώτρησης)	1.529,90		1.529,90
1.3.2.9	Υδρευση οικισμού Ποντινής	40.000,00	41.795,08	81.795,08
1.3.2.10	Καλλιέργεια πηγής στη θέση Πλήμα και υδροδότηση Τ.Δ. Πολυδένδρου και Κοκκινιάς Δήμου Ηρακλεωτών	2.584,03		2.584,03
1.3.2.98	Κατασκευή εξωτερικού αγωγού ύδρευσης Δ. Βεντζίου	16.311,14		16.311,14
ΣΥΝΟΛΟ ΔΡΑΣΕΩΝ ΑΞΟΝΑ 1		2.461.193,86	1.860.634,06	4.338.139,06
Δράσεις Άξονα 2				
2.2.1.1	Μετατροπή του Δημοτικού Σχολείου Περιβολίου σε Λαογραφικό Μουσείο	63.873,16		63.873,16
2.2.1.10	Ανακατασκευή κτιρίου πολλαπλών χρήσεων Εξάρχου (Β φάση)	24.418,50		24.418,50
2.2.1.11	Ανακατασκευή κτιρίου Πολλων χρήσεων Εξάρχου	5.581,50		5.581,50
2.2.1.12	Αποκατάσταση στέγης κτιρίου πολιτιστικού συλλόγου Μαυρονόρους	10.680,00		10.680,00
2.3.1.6	Έργα συντήρησης Χ.Κ. Βασιλίτσας	22.665,16		22.665,16
2.5.1.5	Συντήρηση-Βελτίωση κτιριακών εγκαταστάσεων ΤΕΕ Δήμου Γρεβενών	18.745,41		18.745,41
2.5.1.6	Συντήρηση δημοτικών σχολείων Δ.Δ. Κοσματίου & Τρικώμου	50.000,00	57.404,77	107.404,77
ΣΥΝΟΛΟ ΔΡΑΣΕΩΝ ΑΞΟΝΑ 2		195.963,73	57.404,77	253.368,50
Δράσεις Άξονα 3				

3.1.1.1	Κατασκευή τριών στεγάστρων Δοτσικού	29.172,60		29.172,60
3.1.3.1	Εκθεσιακό Κέντρο τοπικών αγροτικών προϊόντων και χώρου εκδηλώσεων	69.886,60	62.846,57	132.733,17
ΣΥΝΟΛΟ ΔΡΑΣΕΩΝ ΑΞΟΝΑ 3		99.059,20	62.846,57	161.905,77
Δράσεις Άξονα 4				
ΣΥΝΟΛΟ ΔΡΑΣΕΩΝ ΑΞΟΝΑ 4				
ΣΥΝΟΛΟ ΔΑΠΑΝΩΝ		2.756.216,79	1.980.885,40	4.753.413,33

ΧΡΗΜΑΤΟΔΟΤΙΚΟΣ ΠΙΝΑΚΑΣ
ΑΝΑ ΠΗΓΗ ΧΡΗΜΑΤΟΔΟΤΗΣΗΣ, ΔΡΑΣΗΣ ΚΑΙ ΕΤΟΣ (σε ευρώ)

Κωδικός Δράσης	Δράση	2013	2014	ΣΥΝΟΛΑ
ΠΗΓΗ ΧΡΗΜΑΤΟΔΟΤΗΣΗΣ : ΛΟΙΠΕΣ ΧΡΗΜΑΤΟΔΟΤΗΣΕΙΣ				
ΕΚΤΙΜΗΣΗ ΕΣΟΔΩΝ		315.000,00	30.000,00	345.000,00
ΔΡΑΣΕΙΣ ΠΟΥ ΘΑ ΧΡΗΜΑΤΟΔΟΤΗΘΟΥΝ ΚΑΤΑ ΠΡΟΤΕΡΑΙΟΤΗΤΑ ΑΠΟ ΤΗΝ ΠΗΓΗ				
Δράσεις Άξονα 1				
1.1.1.93	Βελτίωση βατότητας οδών δημοτικής ενότητας Περιβολίου	10.000,00		10.000,00
1.1.1.94	Βελτίωση βατότητας οδών δημοτικής ενότητας Σαμαρίνας	1.407,95		1.407,95
1.1.1.52	Αποκατάσταση αγροτικής οδοποιίας Δ.Ε. Γόργιανης (έτους 2012)	10.000,00		10.000,00
1.1.1.53	Αποκατάσταση αγροτικής οδοποιίας Δ.Ε. Θ. Ζιάκα (έτους 2012)	10.000,00		10.000,00
1.1.1.54	Αποκατάσταση βατότητας οδικού δικτύου (έτους 2012)	10.000,00		10.000,00
1.1.1.58	Αποκατάσταση καθιζήσεων οδών (έτους 2012)	10.000,00		10.000,00
1.1.1.62	Αποκατάσταση οδών πρόσβασης Δ.Ε. Γρεβενών(έτους 2012)	10.000,00		10.000,00
1.3.1.31	Μίσθωση μηχανήματος για αποκατάσταση ανεξέλεγκτων χωματερών Δημοτικών Ενοτήτων Γόργιανης, Αγίου Κοσμά, Θ. Ζιάκα, Αβδέλλας, Περιβολίου, Σαμαρίνας, Σμίξης, Φιλιππαιών, Δοτσικού και Μεσολουρίου	10.000,00		10.000,00

1.3.1.32	Μίσθωση μηχανήματος για αποκατάσταση ανεξέλεγκτων χωματερών Δημοτικών Ενοτήτων Γρεβενών, Ηρακλειωτών και Βεντζίων	6.000,00		6.000,00
1.1.1.56	Αποκατάσταση δρόμων από θεομηνίες κοιν. Μεσολουρίου	30.000,00		30.000,00
1.1.1.66	Ασφαλτοστρώσεις δρόμων οικ.Πριονίων-Τ.Δ.Καλιθέας του Δήμου Γόργιανης	30.000,00		30.000,00
1.3.2.55	Κατασκευή δεξαμενής για το πάνω δίκτυο και συντήρηση δεξαμενών κοινότητας Αβδέλλας Ν. Γρεβενών	40.000,00		40.000,00
1.3.2.75	Αντιπλημμυρικές σχάρες σε δρόμους κ. Μεσολουρίου	2.550,00		2.550,00
1.1.3.153	Διαμόρφωση εισόδου κοινότητας Σαμαρίνας	79.105,26		79.105,26
1.1.1.79	Βελτίωση βατότητας εσωτερικής οδοποιίας Δ.Ε. Αβδέλλας (έτους 2012)	10.000,00		10.000,00
1.1.1.82	Βελτίωση βατότητας εσωτερικής οδοποιίας Δ.Ε. Γόργιανης (έτους 2012)	7.168,44		7.168,44
ΣΥΝΟΛΟ ΔΡΑΣΕΩΝ ΑΞΟΝΑ 1		276.231,65	0,00	276.231,65
Δράσεις Άξονα 2				
2.4.1.25	Υλοποίηση προγραμμάτων Μαζικού Αθλητισμού	20.000,00	20.000,00	40.000,00
2.2.2.3	Εγκατάσταση μικρομετρικού δικτύου παρακολούθησης των μετακινήσεων στον Ι.Ν. Κοιμήσεως της Θεοτόκου "Μεγάλη Παναγιά" κοινότητας Σαμαρίνας	13.370,00	10.000,00	23.370,00
ΣΥΝΟΛΟ ΔΡΑΣΕΩΝ ΑΞΟΝΑ 2		33.370,00	30.000,00	63.370,00
Δράσεις Άξονα 3				
ΣΥΝΟΛΟ ΔΡΑΣΕΩΝ ΑΞΟΝΑ 3				
Δράσεις Άξονα 4				

4.1.2.2	Ενίσχυση εθελοντικών ομάδων πυροπροστασίας (έτους 2012)	2.663,12		2.663,12
ΣΥΝΟΛΟ ΔΡΑΣΕΩΝ ΑΞΟΝΑ 4		2.663,12	0,00	2.663,12
ΣΥΝΟΛΟ ΔΑΠΑΝΩΝ		312.264,77	30.000,00	342.264,77

ΑΚΟΛΟΥΘΕΙ Ο ΠΙΝΑΚΑΣ 13

ΧΡΗΜΑΤΟΔΟΤΙΚΟΣ ΠΙΝΑΚΑΣ
ΑΝΑ ΣΤΟΧΟ, ΕΤΟΣ ΚΑΙ ΠΗΓΗ ΧΡΗΜΑΤΟΔΟΤΗΣΗΣ

ΕΤΟΣ	ΣΥΝΟΛΙΚΕΣ ΔΑΠΑΝΕΣ ΔΡΑΣΕΩΝ	ΣΥΝΕΙΣΦΟΡΑ ΠΗΓΗΣ : ΣΑΤΑ		ΣΥΝΕΙΣΦΟΡΑ ΠΗΓΗΣ : ΕΥΡΩΠΑΪΚΑ ΠΡΟΓΡΑΜΜΑΤΑ		ΣΥΝΕΙΣΦΟΡΑ ΠΗΓΗΣ : ΘΗΣΕΑΣ		ΣΥΝΕΙΣΦΟΡΑ ΠΗΓΗΣ : ΙΔΙΟΙ ΠΟΡΟΙ		ΣΥΝΕΙΣΦΟΡΑ ΠΗΓΗΣ : ΕΠΑΔΥΜ		ΣΥΝΕΙΣΦΟΡΑ ΠΗΓΗΣ : ΛΟΙΠΕΣ ΧΡΗΜΑΤΟΔΟΤΗΣΕΙΣ	
		ΠΟΣΟ	%	ΠΟΣΟ	%	ΠΟΣΟ	%	ΠΟΣΟ	%	ΠΟΣΟ	%	ΠΟΣΟ	%
Άξονας : 1 ΠΕΡΙΒΑΛΛΟΝ ΚΑΙ ΠΟΙΟΤΗΤΑ ΖΩΗΣ													
Μέτρο : 1.1 ΒΕΛΤΙΩΣΗ ΠΡΟΣΠΕΛΑΣΙΜΟΤΗΤΑΣ ΥΠΟΔΟΜΩΝ & ΥΠΗΡΕΣΙΩΝ-ΟΛΟΚΛΗΡΩΣΗ ΤΩΝ ΣΥΣΤΗΜΑΤΩΝ ΣΥΓΚΟΙΝΩΝΙΑΣ ΚΑΙ ΜΕΤΑΦΟΡΩΝ													
Στόχος: 1.1.1 Βελτίωση και ολοκλήρωση τοπικού οδικού δικτύου για την προσπελασιμότητα και βελτίωση της εξυπηρέτησης των αστικών περιφερειακών, καθώς και τις συνδέσεις του Δήμου με όμορους Δήμους και Εθνικά Δίκτυα													
2013	2.761.867,42	1.288.497,66	46,65%	0,00	0,00%	238.778,37	8,65%	269.771,78	9,77%	824.306,40	29,85%	140.513,21	5,09%
2014	1.382.940,47	634.820,26	45,90%	0,00	0,00%	77.671,28	5,62%	255.000,00	18,44%	415.448,93	30,04%	0,00	0,00%
ΣΥΝΟΛΑ ΔΙΕΤΙΑΣ	4.144.807,89	1.923.317,92	46,40%	0,00	0,00%	316.449,65	7,63%	524.771,78	12,66%	1.239.755,33	29,91%	140.513,21	3,39%
Στόχος : 1.1.2 Ασφαλτοστρώσεις – κρασπεδώσεις - πλακοστρώσεις οικισμών Δ.Διαμερισμάτων και της πόλης των Γρεβενών, δημιουργία ζωνών πρασίνου													
2013	1.212.670,62	815.733,66	67,27%	0,00	0,00%	10.336,13	0,85%	30.000,00	2,47%	356.600,83	29,41%	0,00	0,00%
2014	681.267,50	380.543,20	55,86%	0,00	0,00%	0,00	0,00%	0,00	0,00%	300.724,30	44,14%	0,00	0,00%

ΣΥΝΟΛΑ ΔΙΕΤΙΑΣ	1.893.938,12	1.196.276,86	63,16%	0,00	0,00%	10.336,13	0,55%	30.000,00	1,58%	657.325,13	34,71%	0,00	0,00%
Στόχος : 1.1.3 Αναβάθμιση της αισθητικής και αρχιτεκτονικής εικόνας οικισμών													
2013	7.985.394,74	758.631,78	9,50%	6.197.000,00	77,60%	385.350,77	4,83%	25.000,00	0,31%	540.306,93	6,77%	79.105,26	0,99%
2014	4.503.684,01	282.590,29	6,27%	3.673.000,00	81,56%	68.041,95	1,51%	0,00	0,00%	480.051,77	10,66%	0,00	0,00%
ΣΥΝΟΛΑ ΔΙΕΤΙΑΣ	12.489.078,75	1.041.222,07	8,34%	9.870.000,00	79,03%	453.392,72	3,63%	25.000,00	0,20%	1.020.358,70	8,17%	79.105,26	0,63%
Στόχος : 1.1.4 Αντιμετώπιση των καίριων χωροταξικών και πολεοδομικών προβλημάτων στον αστικό χώρο και των συγκρούσεων στις χρήσεις γης, κυρίως στις εκτός σχεδίου πόλεως περιοχές και τον υπαίθριο χώρο													
2013	458.230,86	29.179,04	6,37%	0,00	0,00%	60.707,14	13,25%	0,00	0,00%	368.344,68	80,38%	0,00	0,00%
2014	370.697,76	50.000,00	13,49%	0,00	0,00%	0,00	0,00%	0,00	0,00%	320.697,76	86,51%	0,00	0,00%
ΣΥΝΟΛΑ ΔΙΕΤΙΑΣ	828.928,62	79.179,04	9,55%	0,00	0,00%	60.707,14	7,32%	0,00	0,00%	689.042,44	83,12%	0,00	0,00%
Μέτρο : 1.2 ΒΕΛΤΙΩΣΗ ΠΡΟΣΠΕΛΑΣΙΜΟΤΗΤΑΣ ΥΠΟΔΟΜΩΝ & ΥΠΗΡΕΣΙΩΝ-ΠΡΟΩΘΗΣΗ ΚΑΙ ΕΦΑΡΜΟΓΗ ΠΡΟΓΡΑΜΜΑΤΩΝ ΑΝΑΝΕΩΣΙΜΩΝ ΠΗΓΩΝ ΕΝΕΡΓΕΙΑΣ													
Στόχος : 1.2.1 Παρεμβάσεις σε κτίρια για την εξοικονόμηση ενέργειας													
2013	141.510,00	141.510,00	100%	0,00	0%	0,00	0%	0,00	0%	0,00	0%	0,00	0%
2014	74.000,00	74.000,00	100%	0,00	0%	0,00	0%	0,00	0%	0,00	0%	0,00	0%
ΣΥΝΟΛΑ ΔΙΕΤΙΑΣ	215.510,00	215.510,00	100%	0,00	0%	0,00	0%	0,00	0%	0,00	0%	0,00	0%
Στόχος : 1.2.2 Εφαρμογή εναλλακτικών μορφών ενέργειας													
2013	14.914,23	14.914,23	100%	0,00	0%	0,00	0%	0,00	0%	0,00	0%	0,00	0%
2014	0,00	0,00	100%	0,00	0%	0,00	0%	0,00	0%	0,00	0%	0,00	0%
ΣΥΝΟΛΑ ΔΙΕΤΙΑΣ	14.914,23	14.914,23	100%	0,00	0%	0,00	0%	0,00	0%	0,00	0%	0,00	0%

Μέτρο : 1.3 ΑΕΙΦΟΡΙΚΗ ΔΙΑΧΕΙΡΙΣΗ ΦΥΣΙΚΟΥ ΚΑΙ ΔΟΜΗΜΕΝΟΥ ΠΕΡΙΒΑΛΛΟΝΤΟΣ													
Στόχος : 1.3.1 Ολοκλήρωση των δομών επεξεργασίας λυμάτων και διαχείρισης υγρών αποβλήτων/ των δομών επεξεργασίας απορριμμάτων													
2013	507.893,54	277.664,22	54,67%	0,00	0,00%	209.229,32	41,20%	5.000,00	0,98%	0,00	0,00%	16.000,00	3,15%
2014	182.757,17	182.757,17	100,00%	0,00	0,00%	0,00	0,00%	0,00	0,00%	0,00	0,00%	0,00	0,00%
ΣΥΝΟΛΑ ΔΙΕΤΙΑΣ	690.650,71	460.421,39	66,66%	0,00	0,00%	209.229,32	30,29%	5.000,00	0,72%	0,00	0,00%	16.000,00	2,32%
Στόχος : 1.3.2 Ορθολογική διαχείριση υδατικών πόρων - Διαχείριση και διανομή νερού													
2013	2.574.361,96	542.514,11	21,07%	1.400.000,00	54,38%	184.746,69	7,18%	16.605,00	0,65%	387.946,16	15,07%	42.550,00	1,65%
2014	1.078.168,69	279.147,48	25,89%	400.000,00	37,10%	55.309,91	5,13%	0,00	0,00%	343.711,30	31,88%	0,00	0,00%
ΣΥΝΟΛΑ ΔΙΕΤΙΑΣ	3.652.530,65	821.661,59	22,50%	1.800.000,00	49,28%	240.056,60	6,57%	16.605,00	0,45%	731.657,46	20,03%	42.550,00	1,16%
Στόχος : 1.3.3 Προστασία του περιβάλλοντος από ανθρώπινες παρεμβάσεις													
2013	23.616,01	23.616,01	100%	0,00	0%	0,00	0%	0,00	0%	0,00	0%	0,00	0%
2014	0,00	0,00	100%	0,00	0%	0,00	0%	0,00	0%	0,00	0%	0,00	0%
ΣΥΝΟΛΑ ΔΙΕΤΙΑΣ	23.616,01	23.616,01	100%	0,00	0%	0,00	0%	0,00	0%	0,00	0%	0,00	0%
Στόχος : 1.3.4 Προστασία της βιοποικιλότητας, της πανίδας και χλωρίδας													
2013													
2014													
ΣΥΝΟΛΑ ΔΙΕΤΙΑΣ													
Άξονας : 2 ΚΟΙΝΩΝΙΚΗ ΠΟΛΙΤΙΚΗ-ΠΑΙΔΕΙΑ-ΠΟΛΙΤΙΣΜΟΣ-ΚΑΙ ΑΘΛΗΤΙΣΜΟΣ													
Μέτρο : 2.1 ΑΝΑΒΑΘΜΙΣΗ ΚΟΙΝΩΝΙΚΩΝ ΥΠΟΔΟΜΩΝ ΚΑΙ ΥΠΗΡΕΣΙΩΝ													

Στόχος 2.1.1 : Βελτίωση υφιστάμενων υποδομών κοινωνικής φροντίδας													
2013	15.722,43	10.722,43	68,20%	0,00	0,00%	0,00	0,00%	5.000,00	31,80%	0,00	0,00%	0,00	0,00%
2014	5.000,00	0,00	0,00%	0,00	0,00%	0,00	0,00%	5.000,00	100,00%	0,00	0,00%	0,00	0,00%
ΣΥΝΟΛΑ ΔΙΕΤΙΑΣ	20.722,43	10.722,43	51,74%	0,00	0,00%	0,00	0,00%	10.000,00	48,26%	0,00	0,00%	0,00	0,00%
Στόχος 2.1.2 : Παρεμβάσεις στο τομέα της Υγείας													
2013													
2014													
ΣΥΝΟΛΑ ΔΙΕΤΙΑΣ													
Μέτρο : 2.2 ΠΑΡΕΜΒΑΣΕΙΣ ΠΟΛΙΤΙΣΜΟΥ													
Στόχος 2.2.1 : Ανάπτυξη πολιτιστικών υποδομών και υπηρεσιών													
2013	327.044,91	141.473,91	43,26%	52.000,00	15,90%	29.017,84	8,87%	0,00	0,00%	104.553,16	31,97%	0,00	0,00%
2014	81.000,00	81.000,00	100,00%	0,00	0,00%	0,00	0,00%	0,00	0,00%	0,00	0,00%	0,00	0,00%
ΣΥΝΟΛΑ ΔΙΕΤΙΑΣ	408.044,91	222.473,91	54,52%	52.000,00	12,74%	29.017,84	7,11%	0,00	0,00%	104.553,16	25,62%	0,00	0,00%
Στόχος 2.2.2 : Ανάδειξη της ιστορικής και πολιτιστικής κληρονομιάς της περιοχής													
2013	25.468,46	6.844,23	26,87%	0,00	0,00%	5.254,23	20,63%	0,00	0,00%	0,00	0,00%	13.370,00	52,50%
2014	83.254,06	73.254,06	87,99%	0,00	0,00%	0,00	0,00%	0,00	0,00%	0,00	0,00%	10.000,00	12,01%
ΣΥΝΟΛΑ ΔΙΕΤΙΑΣ	108.722,52	80.098,29	73,67%	0,00	0,00%	5.254,23	4,83%	0,00	0,00%	0,00	0,00%	23.370,00	21,50%
Στόχος 2.2.3 : Καθιέρωση νέων πολιτιστικών θεσμών - Βελτίωση των θεσμών που ήδη λειτουργούν													
2013													
2014													

ΣΥΝΟΛΑ ΔΙΕΤΙΑΣ													
Μέτρο : 2.3 ΠΑΡΕΜΒΑΣΕΙΣ ΤΟΥΡΙΣΜΟΥ													
Στόχος : 2.3.1 Αναπλάσεις τουριστικών περιοχών – Υποδομές τουρισμού με σκοπό την βελτίωση των παρεχόμενων υπηρεσιών σε θέσεις - περιοχές τουριστικού ενδιαφέροντος													
2013	474.265,59	81.600,43	17,21%	300.000,00	63,26%	70.000,00	14,76%	0,00	0,00%	22.665,16	4,78%	0,00	0,00%
2014	42.689,08	0,00	0,00%	0,00	0,00%	42.689,08	100,00%	0,00	0,00%	0,00	0,00%	0,00	0,00%
ΣΥΝΟΛΑ ΔΙΕΤΙΑΣ	516.954,67	81.600,43	15,78%	300.000,00	58,03%	112.689,08	21,80%	0,00	0,00%	22.665,16	4,38%	0,00	0,00%
Στόχος : 2.3.2 Προστασία και ανάπτυξη φυσικού περιβάλλοντος με σκοπό την ανάπτυξη εναλλακτικών μορφών τουρισμού													
2013	35.718,90	21.782,22	60,98%	0,00	0,00%	13.936,68	39,02%	0,00	0,00%	0,00	0,00%	0,00	0,00%
2014	0,00	0,00		0,00		0,00		0,00		0,00		0,00	
ΣΥΝΟΛΑ ΔΙΕΤΙΑΣ	35.718,90	21.782,22	60,98%	0,00	0,00%	13.936,68	39,02%	0,00	0,00%	0,00	0,00%	0,00	0,00%
Στόχος : 2.3.3 Ανάπτυξη ειδικών μορφών τουρισμού στον αστικό-περιαστικό χώρο													
2013													
2014													
ΣΥΝΟΛΑ ΔΙΕΤΙΑΣ													
Μέτρο : 2.4 ΠΑΡΕΜΒΑΣΕΙΣ ΑΘΛΗΤΙΣΜΟΥ													
Στόχος : 2.4.1 Επεμβάσεις υφιστάμενων αθλητικών υποδομών, δημιουργία δομών αθλητισμού													
2013	430.453,42	337.391,39	78,38%	0,00	0,00%	73.062,03	16,97%	0,00	0,00%	0,00	0,00%	20.000,00	4,65%
2014	309.839,18	289.839,18	93,55%	0,00	0,00%	0,00	0,00%	0,00	0,00%	0,00	0,00%	20.000,00	6,45%
ΣΥΝΟΛΑ ΔΙΕΤΙΑΣ	740.292,60	627.230,57	84,73%	0,00	0,00%	73.062,03	9,87%	0,00	0,00%	0,00	0,00%	40.000,00	5,40%
Μέτρο : 2.5 ΠΑΡΕΜΒΑΣΕΙΣ ΣΤΟ ΤΟΜΕΑ ΤΗΣ ΠΑΙΔΕΙΑΣ													

Στόχος : 2.5.1. Αναβάθμιση υποδομών και εξοπλισμών για τη βελτίωση της ποιότητας της εκπαίδευσης και της έρευνας													
2013	1.141.288,08	346.446,08	30,36%	693.284,83	60,75%	7.811,76	0,68%	25.000,00	2,19%	68.745,41	6,02%	0,00	0,00%
2014	329.404,77	140.000,00	42,50%	107.000,00	32,48%	0,00	0,00%	25.000,00	7,59%	57.404,77	17,43%	0,00	0,00%
ΣΥΝΟΛΑ ΔΙΕΤΙΑΣ	1.470.692,85	486.446,08	33,08%	800.284,83	54,42%	7.811,76	0,53%	50.000,00	3,40%	126.150,18	8,58%	0,00	0,00%
Στόχος : 2.5.2. Ανάπτυξη και εφαρμογή εκπαιδευτικών προγραμμάτων													
2013													
2014													
ΣΥΝΟΛΑ ΔΙΕΤΙΑΣ													
Άξονας : 3 ΤΟΠΙΚΗ ΟΙΚΟΝΟΜΙΑ - ΑΠΑΣΧΟΛΗΣΗ													
Μέτρο : 3.1 ΕΝΙΣΧΥΣΗ ΤΗΣ ΕΠΙΧΕΙΡΗΜΑΤΙΚΗΣ ΑΝΤΑΓΩΝΙΣΤΙΚΟΤΗΤΑΣ ΚΑΙ ΚΑΙΝΟΤΟΜΙΚΗΣ ΙΚΑΝΟΤΗΤΑΣ													
Στόχος 3.1.1 : Ενίσχυση των υποδομών Ε&Τ σε τομείς προτεραιότητας για την τοπική οικονομία													
2013	67.205,04	22.558,91	33,57%	0,00	0,00%	15.473,53	23,02%	0,00	0,00%	29.172,60	43,41%	0,00	0,00%
2014	11.000,00	11.000,00	100,00%	0,00	0,00%	0,00	0,00%	0,00	0,00%	0,00	0,00%	0,00	0,00%
ΣΥΝΟΛΑ ΔΙΕΤΙΑΣ	78.205,04	33.558,91	42,91%	0,00	0,00%	15.473,53	19,79%	0,00	0,00%	29.172,60	37,30%	0,00	0,00%
Στόχος 3.1.2 Ανάπτυξη δικτύων για τη μεταφορά τεχνογνωσίας και τη διερεύνηση των τεχνολογικών προοπτικών σε επιλεγμένους κλάδους της τοπικής οικονομίας													
2013													
2014													
ΣΥΝΟΛΑ ΔΙΕΤΙΑΣ													

Στόχος 3.1.3 Ενίσχυση συλλογικών ή κλαδικών φορέων για την ανάπτυξη δράσεων επιχειρηματικής εξωστρέφειας για επιλεγμένους κλάδους της τοπικής οικονομίας													
2013	69.886,60	0,00	0,00%	0,00	0,00%	0,00	0,00%	0,00	0,00%	69.886,60	100,00%	0,00	0,00%
2014	62.846,57	0,00	0,00%	0,00	0,00%	0,00	0,00%	0,00	0,00%	62.846,57	100,00%	0,00	0,00%
ΣΥΝΟΛΑ ΔΙΕΤΙΑΣ	132.733,17	0,00	0,00%	0,00	0,00%	0,00	0,00%	0,00	0,00%	132.733,17	100,00%	0,00	0,00%
Στόχος 3.1.4 Ενίσχυση μηχανισμών ή κέντρων παροχής ολοκληρωμένων υπηρεσιών υποστήριξης στις ΜΜΕ													
2013													
2014													
ΣΥΝΟΛΑ ΔΙΕΤΙΑΣ													
Μέτρο : 3.2 ΕΠΕΝΔΥΣΗ ΣΕ ΑΝΘΡΩΠΙΝΟ ΚΕΦΑΛΑΙΟ													
Στόχος 3.2.1 : Λειτουργία ειδικών προγραμμάτων προώθησης της απασχόλησης													
2013													
2014													
ΣΥΝΟΛΑ ΔΙΕΤΙΑΣ													
Στόχος 3.2.2 Δημιουργία δικτύου για την έρευνα, τη ζήτηση της απασχόλησης και τον προσανατολισμό της προσφοράς εργασίας													
2013													
2014													
ΣΥΝΟΛΑ ΔΙΕΤΙΑΣ													
Άξονας : 4 ΒΕΛΤΙΩΣΗ ΤΗΣ ΔΙΟΙΚΗΤΙΚΗΣ ΙΚΑΝΟΤΗΤΑΣ ΚΑΙ ΤΗΣ ΟΙΚΟΝΟΜΙΚΗΣ ΚΑΤΑΣΤΑΣΗΣ ΤΟΥ ΔΗΜΟΥ													
Μέτρο : 4.1 ΔΙΑΔΙΚΑΣΙΕΣ ΔΙΟΙΚΗΣΗΣ													
Στόχος 4.1.1 : Όργανα και λειτουργίες Διοίκησης													

2013	2.500,00	0,00	0,00%	0,00	0,00%	0,00	0,00%	2.500,00	100,00%	0,00	0,00%	0,00	0,00%
2014	2.500,00	0,00	0,00%	0,00	0,00%	0,00	0,00%	2.500,00	100,00%	0,00	0,00%	0,00	0,00%
ΣΥΝΟΛΑ ΔΙΕΤΙΑΣ	5.000,00	0,00	0,00%	0,00	0,00%	0,00	0,00%	5.000,00	100,00%	0,00	0,00%	0,00	0,00%
Στόχος 4.1.2 : Συνεργασίες													
2013	22.663,12	0,00	0,00%	0,00	0,00%	0,00	0,00%	20.000,00	88,25%	0,00	0,00%	2.663,12	11,75%
2014	0,00	0,00		0,00		0,00		0,00		0,00		0,00	
ΣΥΝΟΛΑ ΔΙΕΤΙΑΣ	22.663,12	0,00	0,00%	0,00	0,00%	0,00	0,00%	20.000,00	88,25%	0,00	0,00%	2.663,12	11,75%
Μέτρο : 4.2 ΔΙΑΔΙΚΑΣΙΕΣ ΒΕΛΤΙΩΣΗΣ ΤΗΣ ΣΧΕΣΗΣ ΤΟΥ ΔΗΜΟΥ ΜΕ ΤΟΥΣ ΠΟΛΙΤΕΣ													
Στόχος 4.2.1 : Ανάπτυξη διαδικασιών αμφίδρομης επικοινωνίας και συμμετοχής των πολιτών													
2013													
2014													
ΣΥΝΟΛΑ ΔΙΕΤΙΑΣ													
Μέτρο : 4.3 Οργάνωση και πληροφορική													
Στόχος 4.3.1 : Αναβάθμιση υποδομών Τεχνολογιών Πληροφορικής και Επικοινωνιών													
2013	29.934,38	19.434,38	64,92%	0,00	0,00%	0,00	0,00%	10.500,00	35,08%	0,00	0,00%	0,00	0,00%
2014	10.500,00	0,00	0,00%	0,00	0,00%	0,00	0,00%	10.500,00	100,00%	0,00	0,00%	0,00	0,00%
ΣΥΝΟΛΑ ΔΙΕΤΙΑΣ	40.434,38	19.434,38	48,06%	0,00	0,00%	0,00	0,00%	21.000,00	51,94%	0,00	0,00%	0,00	0,00%
Μέτρο : 4.4 ΟΙΚΟΝΟΜΙΚΑ													
Στόχος 4.4.1 : Ανάλυση πηγών εσόδων του Δήμου και διερεύνηση αύξησης αυτών													
2013													

2014														
ΣΥΝΟΛΑ ΔΙΕΤΙΑΣ														
Στόχος 4.4.2 : Μείωση και έλεγχος του κόστους λειτουργίας του Δήμου														
2013														
2014														
ΣΥΝΟΛΑ ΔΙΕΤΙΑΣ														
Στόχος 4.4.3 : Πλήρης αξιοποίηση χρηματοδοτήσεων														
2013														
2014														
ΣΥΝΟΛΑ ΔΙΕΤΙΑΣ														
Μέτρο : 4.5 ΑΝΘΡΩΠΙΝΟ ΔΥΝΑΜΙΚΟ														
Στόχος 4.5.1 : Ανάπτυξη Ανθρώπινου Δυναμικού														
2013	2.750,00	0,00	0,00%	0,00	0,00%	0,00	0,00%	2.750,00	100,00%	0,00	0,00%	0,00	0,00%	
2014	2.750,00	0,00	0,00%	0,00	0,00%	0,00	0,00%	2.750,00	100,00%	0,00	0,00%	0,00	0,00%	
ΣΥΝΟΛΑ ΔΙΕΤΙΑΣ	5.500,00	0,00	0,00%	0,00	0,00%	0,00	0,00%	5.500,00	100,00%	0,00	0,00%	0,00	0,00%	

ΑΚΟΛΟΥΘΕΙ Ο ΠΙΝΑΚΑΣ 14

ΧΡΗΜΑΤΟΔΟΤΙΚΟΣ ΠΙΝΑΚΑΣ
ΑΝΑ ΜΕΤΡΟ, ΣΧΕΔΙΟ ΔΡΑΣΗΣ ΚΑΙ ΠΗΓΗ ΧΡΗΜΑΤΟΔΟΤΗΣΗΣ

ΣΤΟΧΟΣ	ΔΑΠΑΝΕΣ ΔΙΕΤΙΑΣ	ΣΥΝΕΙΣΦΟΡΑ ΠΗΓΗΣ : ΣΑΤΑ		ΣΥΝΕΙΣΦΟΡΑ ΠΗΓΗΣ : ΕΥΡΩΠΑΪΚΑ ΠΡΟΓΡΑΜΜΑΤΑ		ΣΥΝΕΙΣΦΟΡΑ ΠΗΓΗΣ : ΘΗΣΕΑΣ		ΣΥΝΕΙΣΦΟΡΑ ΠΗΓΗΣ : ΙΔΙΟΙ ΠΟΡΟΙ		ΣΥΝΕΙΣΦΟΡΑ ΠΗΓΗΣ : ΕΠΑΔΥΜ		ΣΥΝΕΙΣΦΟΡΑ ΠΗΓΗΣ : ΛΟΙΠΕΣ ΧΡΗΜΑΤΟΔΟΤΗΣΕΙΣ	
		ΠΟΣΟ	%	ΠΟΣΟ	%	ΠΟΣΟ	%	ΠΟΣΟ	%	ΠΟΣΟ	%	ΠΟΣΟ	%
Άξονας : 1 ΠΕΡΙΒΑΛΛΟΝ ΚΑΙ ΠΟΙΟΤΗΤΑ ΖΩΗΣ													
Μέτρο : Μέτρο : 1.1 ΒΕΛΤΙΩΣΗ ΠΡΟΣΠΕΛΑΣΙΜΟΤΗΤΑΣ ΥΠΟΔΟΜΩΝ & ΥΠΗΡΕΣΙΩΝ-ΟΛΟΚΛΗΡΩΣΗ ΤΩΝ ΣΥΣΤΗΜΑΤΩΝ ΣΥΓΚΟΙΝΩΝΙΑΣ ΚΑΙ ΜΕΤΑΦΟΡΩΝ													
1.1.1 Βελτίωση και ολοκλήρωση τοπικού οδικού δικτύου για την προσπελασιμότητα και βελτίωση της εξυπηρέτησης των αστικών περιφερειακών, καθώς και τις συνδέσεις του Δήμου με όμορους Δήμους και Εθνικά Δίκτυα	4.144.807,89	1.923.317,92	46,40%	0,00	0,00%	316.449,65	7,63%	524.771,78	12,66%	1.239.755,33	29,91%	140.513,21	3,39%

1.1.2 Ασφαλτοστρώσεις – κρασπεδώσεις - πλακοστρώσεις οικισμών Δ. Διαμερισμάτων και της πόλης των Γρεβενών, δημιουργία ζωνών πρασίνου	1.893.938,12	1.196.276,86	63,16%	0,00	0,00%	10.336,13	0,55%	30.000,00	1,58%	657.325,13	34,71%	0,00	0,00%
1.1.3 Αναβάθμιση της αισθητικής και αρχιτεκτονικής εικόνας οικισμών	12.489.078,75	1.041.222,07	8,34%	9.870.000,00	79,03%	453.392,72	3,63%	25.000,00	0,20%	1.020.358,70	8,17%	79.105,26	0,63%
1.1.4 Αντιμετώπιση των καίριων χωροταξικών και πολεοδομικών προβλημάτων στον αστικό χώρο και των συγκρούσεων στις χρήσεις γης, κυρίως στις εκτός σχεδίου πόλεως περιοχές και τον υπαίθριο χώρο	828.928,62	79.179,04	9,55%	0,00	0,00%	60.707,14	7,32%	0,00	0,00%	689.042,44	83,12%	0,00	0,00%
ΓΕΝΙΚΟ ΣΥΝΟΛΟ ΜΕΤΡΟΥ	19.356.753,38	4.239.995,89	21,90%	9.870.000,00	50,99%	840.885,64	4,34%	579.771,78	3,00%	3.606.481,60	18,63%	219.618,47	1,13%
Μέτρο : 1.2 ΒΕΛΤΙΩΣΗ ΠΡΟΣΠΕΛΑΣΙΜΟΤΗΤΑΣ ΥΠΟΔΟΜΩΝ & ΥΠΗΡΕΣΙΩΝ-ΠΡΩΩΘΗΣΗ ΚΑΙ ΕΦΑΡΜΟΓΗ ΠΡΟΓΡΑΜΜΑΤΩΝ ΑΝΑΝΕΩΣΙΜΩΝ ΠΗΓΩΝ ΕΝΕΡΓΕΙΑΣ													
1.2.1 Παρεμβάσεις σε κτίρια για την εξοικονόμηση ενέργειας	215.510,00	215.510,00	100%	0,00	0,00%	0,00	0,00%	0,00	0,00%	0,00	0,00%	0,00	0,00%

1.2.2 Εφαρμογή εναλλακτικών μορφών ενέργειας	14.914,23	14.914,23	100%	0,00	0,00%	0,00	0,00%	0,00	0,00%	0,00	0,00%	0,00	0,00%
ΓΕΝΙΚΟ ΣΥΝΟΛΟ ΜΕΤΡΟΥ	230.424,23	230.424,23	100,00%	0,00	0,00%	0,00	0,00%	0,00	0,00%	0,00	0,00%	0,00	0,00%
Μέτρο : 1.3 ΑΕΙΦΟΡΙΚΗ ΔΙΑΧΕΙΡΙΣΗ ΦΥΣΙΚΟΥ ΚΑΙ ΔΟΜΗΜΕΝΟΥ ΠΕΡΙΒΑΛΛΟΝΤΟΣ													
1.3.1 Ολοκλήρωση των δομών επεξεργασίας λυμάτων και διαχείρισης υγρών αποβλήτων/ των δομών επεξεργασίας απορριμμάτων	690.650,71	460.421,39	66,66%	0,00	0,00%	209.229,32	30,29%	5.000,00	0,72%	0,00	0,00%	16.000,00	2,32%
1.3.2 Ορθολογική διαχείριση υδατικών πόρων - Διαχείριση και διανομή νερού	3.652.530,65	821.661,59	22,50%	1.800.000,00	49,28%	240.056,60	6,57%	16.605,00	0,45%	731.657,46	20,03%	42.550,00	1,16%
1.3.3 Προστασία του περιβάλλοντος από ανθρώπινες παρεμβάσεις	23.616,01	23.616,01	100%	0,00	0,00%	0,00	0,00%	0,00	0,00%	0,00	0,00%	0,00	0,00%
1.3.4 Προστασία της βιοποικιλότητας, της πανίδας και χλωρίδας													
ΓΕΝΙΚΟ ΣΥΝΟΛΟ ΜΕΤΡΟΥ	4.366.797,37	1.305.698,99	29,90%	1.800.000,00	41,22%	449.285,92	10,29%	21.605,00	0,49%	731.657,46	16,76%	58.550,00	1,34%
Άξονας : 2 ΚΟΙΝΩΝΙΚΗ ΠΟΛΙΤΙΚΗ-ΠΑΙΔΕΙΑ-ΠΟΛΙΤΙΣΜΟΣ-ΚΑΙ ΑΘΛΗΤΙΣΜΟΣ													
Μέτρο : 2.1 ΑΝΑΒΑΘΜΙΣΗ ΚΟΙΝΩΝΙΚΩΝ ΥΠΟΔΟΜΩΝ ΚΑΙ ΥΠΗΡΕΣΙΩΝ													

2.1.1 : Βελτίωση υφιστάμενων υποδομών κοινωνικής φροντίδας	20.722,43	10.722,43	51,74%	0,00	0,00%	0,00	0,00%	10.000,00	48,26%	0,00	0,00%	0,00	0,00%
2.1.2 : Παρεμβάσεις στο τομέα της Υγείας													
ΓΕΝΙΚΟ ΣΥΝΟΛΟ ΜΕΤΡΟΥ	20.722,43	10.722,43	51,74%	0,00	0,00%	0,00	0,00%	10.000,00	48,26%	0,00	0,00%	0,00	0,00%
Μέτρο : 2.2 ΠΑΡΕΜΒΑΣΕΙΣ ΠΟΛΙΤΙΣΜΟΥ													
2.2.1 : Ανάπτυξη πολιτιστικών υποδομών και υπηρεσιών	408.044,91	222.473,91	54,52%	52.000,00	12,74%	29.017,84	7,11%	0,00	0,00%	104.553,16	25,62%	0,00	0,00%
2.2.2 : Ανάδειξη της ιστορικής και πολιτιστικής κληρονομιάς της περιοχής	108.722,52	80.098,29	73,67%	0,00	0,00%	5.254,23	4,83%	0,00	0,00%	0,00	0,00%	23.370,00	21,50%
2.2.3 : Καθιέρωση νέων πολιτιστικών θεσμών - Βελτίωση των θεσμών που ήδη λειτουργούν													
ΓΕΝΙΚΟ ΣΥΝΟΛΟ ΜΕΤΡΟΥ	516.767,43	302.572,20	58,55%	52.000,00	10,06%	34.272,07	6,63%	0,00	0,00%	104.553,16	20,23%	23.370,00	4,52%
Μέτρο : 2.3 ΠΑΡΕΜΒΑΣΕΙΣ ΤΟΥΡΙΣΜΟΥ													

2.3.1 Αναπλάσεις τουριστικών περιοχών – Υποδομές τουρισμού με σκοπό την βελτίωση των παρεχόμενων υπηρεσιών σε θέσεις - περιοχές τουριστικού ενδιαφέροντος	516.954,67	81.600,43	15,78%	300.000,00	58,03%	112.689,08	21,80%	0,00	0,00%	22.665,16	4,38%	0,00	0,00%
2.3.2 Προστασία και ανάπτυξη φυσικού περιβάλλοντος με σκοπό την ανάπτυξη εναλλακτικών μορφών τουρισμού	35.718,90	21.782,22	60,98%	0,00	0,00%	13.936,68	39,02%	0,00	0,00%	0,00	0,00%	0,00	0,00%
2.3.3 Ανάπτυξη ειδικών μορφών τουρισμού στον αστικό-περιαστικό χώρο													
ΓΕΝΙΚΟ ΣΥΝΟΛΟ ΜΕΤΡΟΥ	552.673,57	103.382,65	18,71%	300.000,00	54,28%	126.625,76	22,91%	0,00	0,00%	22.665,16	4,10%	0,00	0,00%
Μέτρο : 2.4 ΠΑΡΕΜΒΑΣΕΙΣ ΑΘΛΗΤΙΣΜΟΥ													
2.4.1 Επεμβάσεις υφιστάμενων αθλητικών υποδομών, δημιουργία δομών αθλητισμού	740.292,60	627.230,57	84,73%	0,00	0,00%	73.062,03	9,87%	0,00	0,00%	0,00	0,00%	40.000,00	5,40%
ΓΕΝΙΚΟ ΣΥΝΟΛΟ ΜΕΤΡΟΥ	740.292,60	627.230,57	84,73%	0,00	0,00%	73.062,03	9,87%	0,00	0,00%	0,00	0,00%	40.000,00	5,40%

Μέτρο : 2.5 ΠΑΡΕΜΒΑΣΕΙΣ ΣΤΟ ΤΟΜΕΑ ΤΗΣ ΠΑΙΔΕΙΑΣ													
2.5.1. Αναβάθμιση υποδομών και εξοπλισμών για τη βελτίωση της ποιότητας της εκπαίδευσης και της έρευνας	1.470.692,85	486.446,08	33,08%	800.284,83	54,42%	7.811,76	0,53%	50.000,00	3,40%	126.150,18	8,58%	0,00	0,00%
2.5.2. Ανάπτυξη και εφαρμογή εκπαιδευτικών προγραμμάτων													
ΓΕΝΙΚΟ ΣΥΝΟΛΟ ΜΕΤΡΟΥ	1.470.692,85	486.446,08	33,08%	800.284,83	54,42%	7.811,76	0,53%	50.000,00	3,40%	126.150,18	8,58%	0,00	0,00%
Άξονας : 3 ΤΟΠΙΚΗ ΟΙΚΟΝΟΜΙΑ - ΑΠΑΣΧΟΛΗΣΗ													
Μέτρο : 3.1 ΕΝΙΣΧΥΣΗ ΤΗΣ ΕΠΙΧΕΙΡΗΜΑΤΙΚΗΣ ΑΝΤΑΓΩΝΙΣΤΙΚΟΤΗΤΑΣ ΚΑΙ ΚΑΙΝΟΤΟΜΙΚΗΣ ΙΚΑΝΟΤΗΤΑΣ													
3.1.1 : Ενίσχυση των υποδομών E&T σε τομείς προτεραιότητας για την τοπική οικονομία	78.205,04	33.558,91	42,91%	0,00	0,00%	15.473,53	19,79%	0,00	0,00%	29.172,60	37,30%	0,00	0,00%
3.1.2 Ανάπτυξη δικτύων για τη μεταφορά τεχνολογίας και τη διερεύνηση των τεχνολογικών προοπτικών σε επιλεγμένους κλάδους της τοπικής οικονομίας													

3.1.3 Ενίσχυση συλλογικών ή κλαδικών φορέων για την ανάπτυξη δράσεων επιχειρηματικής εξωστρέφειας για επιλεγμένους κλάδους της τοπικής οικονομίας	132.733,17	0,00	0,00%	0,00	0,00%	0,00	0,00%	0,00	0,00%	132.733,17	100%	0,00	0,00%
3.1.4 Ενίσχυση μηχανισμών ή κέντρων παροχής ολοκληρωμένων υπηρεσιών υποστήριξης στις ΜΜΕ													
ΓΕΝΙΚΟ ΣΥΝΟΛΟ ΜΕΤΡΟΥ	210.938,21	33.558,91	15,91%	0,00	0,00%	15.473,53	7,34%	0,00	0,00%	161.905,77	76,76%	0,00	0,00%
Μέτρο : 3.2 ΕΠΕΝΔΥΣΗ ΣΕ ΑΝΘΡΩΠΙΝΟ ΚΕΦΑΛΑΙΟ													
3.2.1 : Λειτουργία ειδικών προγραμμάτων προώθησης της απασχόλησης													
3.2.2 Δημιουργία δικτύου για την έρευνα, τη ζήτηση της απασχόλησης και τον προσανατολισμό της προσφοράς εργασίας													
ΓΕΝΙΚΟ ΣΥΝΟΛΟ ΜΕΤΡΟΥ													

Άξονας : 4 ΒΕΛΤΙΩΣΗ ΤΗΣ ΔΙΟΙΚΗΤΙΚΗΣ ΙΚΑΝΟΤΗΤΑΣ ΚΑΙ ΤΗΣ ΟΙΚΟΝΟΜΙΚΗΣ ΚΑΤΑΣΤΑΣΗΣ ΤΟΥ ΔΗΜΟΥ

Μέτρο : 4.1 ΔΙΑΔΙΚΑΣΙΕΣ ΔΙΟΙΚΗΣΗΣ

4.1.1 : Όργανα και λειτουργίες Διοίκησης	5.000,00	0,00	0,00%	0,00	0,00%	0,00	0,00%	5.000,00	100%	0,00	0,00%	0,00	0,00%
4.1.2 : Συνεργασίες	22.663,12	0,00	0,00%	0,00	0,00%	0,00	0,00%	20.000,00	88,25%	0,00	0,00%	2.663,12	11,75%
ΓΕΝΙΚΟ ΣΥΝΟΛΟ ΜΕΤΡΟΥ	27.663,12	0,00	0,00%	0,00	0,00%	0,00	0,00%	25.000,00	90,37%	0,00	0,00%	2.663,12	9,63%

Μέτρο : 4.2 ΔΙΑΔΙΚΑΣΙΕΣ ΒΕΛΤΙΩΣΗΣ ΤΗΣ ΣΧΕΣΗΣ ΤΟΥ ΔΗΜΟΥ ΜΕ ΤΟΥΣ ΠΟΛΙΤΕΣ

4.2.1 : Ανάπτυξη διαδικασιών αμφίδρομης επικοινωνίας και συμμετοχής των πολιτών													
ΓΕΝΙΚΟ ΣΥΝΟΛΟ ΜΕΤΡΟΥ													

Μέτρο : 4.3 Οργάνωση και πληροφορική

4.3.1 : Αναβάθμιση υποδομών Τεχνολογιών Πληροφορικής και Επικοινωνιών	40.434,38	19.434,38	48,06%	0,00	0,00%	0,00	0,00%	21.000,00	51,94%	0,00	0,00%	0,00	0,00%
ΓΕΝΙΚΟ ΣΥΝΟΛΟ ΜΕΤΡΟΥ	40.434,38	19.434,38	48,06%	0,00	0,00%	0,00	0,00%	21.000,00	51,94%	0,00	0,00%	0,00	0,00%

Μέτρο : 4.4 ΟΙΚΟΝΟΜΙΚΑ

4.4.1 : Ανάλυση πηγών εσόδων του Δήμου και													
--	--	--	--	--	--	--	--	--	--	--	--	--	--

διερεύνηση αύξησης αυτών													
4.4.2 : Μείωση και έλεγχος του κόστους λειτουργίας του Δήμου													
4.4.3 : Πλήρης αξιοποίηση χρηματοδοτήσεων													
ΓΕΝΙΚΟ ΣΥΝΟΛΟ ΜΕΤΡΟΥ													
Μέτρο : 4.5 ΑΝΘΡΩΠΙΝΟ ΔΥΝΑΜΙΚΟ													
4.5.1 : Ανάπτυξη Ανθρώπινου Δυναμικού	5.500,00	0,00	0,00%	0,00	0,00%	0,00	0,00%	5.500,00	100,00%	0,00	0,00%	0,00	0,00%
ΓΕΝΙΚΟ ΣΥΝΟΛΟ ΜΕΤΡΟΥ	5.500,00	0,00	0,00%	0,00	0,00%	0,00	0,00%	5.500,00	100,00%	0,00	0,00%	0,00	0,00%

ΑΚΟΛΟΥΘΕΙ Ο ΠΙΝΑΚΑΣ 15

ΓΕΝΙΚΟΣ ΧΡΗΜΑΤΟΔΟΤΙΚΟΣ ΠΙΝΑΚΑΣ ΤΟΥ ΠΡΟΓΡΑΜΜΑΤΟΣ

ΑΝΑ ΑΞΟΝΑ, ΜΕΤΡΟ ΚΑΙ ΠΗΓΗ ΧΡΗΜΑΤΟΔΟΤΗΣΗΣ

ΑΞΟΝΑΣ/ΜΕΤΡΟ		ΔΑΠΑΝΕΣ ΔΙΕΤΙΑΣ	ΣΥΝΕΙΣΦΟΡΑ ΠΗΓΗΣ : ΣΑΤΑ		ΣΥΝΕΙΣΦΟΡΑ ΠΗΓΗΣ : ΕΥΡΩΠΑΪΚΑ ΠΡΟΓΡΑΜΜΑΤΑ		ΣΥΝΕΙΣΦΟΡΑ ΠΗΓΗΣ : ΘΗΣΕΑΣ		ΣΥΝΕΙΣΦΟΡΑ ΠΗΓΗΣ : ΙΔΙΟΙ ΠΟΡΟΙ		ΣΥΝΕΙΣΦΟΡΑ ΠΗΓΗΣ : ΕΠΑΔΥΜ		ΣΥΝΕΙΣΦΟΡΑ ΠΗΓΗΣ : ΛΟΙΠΕΣ ΧΡΗΜΑΤΟΔΟΤΗΣΕΙΣ	
			ΠΟΣΟ	%	ΠΟΣΟ	%	ΠΟΣΟ	%	ΠΟΣΟ	%	ΠΟΣΟ	%	ΠΟΣΟ	%
Άξονας	1 ΠΕΡΙΒΑΛΛΟΝ ΚΑΙ ΠΟΙΟΤΗΤΑ ΖΩΗΣ	23.953.974,98	5.776.119,11	24,11%	11.670.000,00	48,72%	1.290.171,56	5,39%	601.376,78	2,51%	4.338.139,06	18,11%	278.168,47	1,16%
Μέτρο :	1.1 ΒΕΛΤΙΩΣΗ ΠΡΟΣΠΕΛΑΣΙΜΟΤΗΤΑΣ ΥΠΟΔΟΜΩΝ & ΥΠΗΡΕΣΙΩΝ-ΟΛΟΚΛΗΡΩΣΗ ΤΩΝ ΣΥΣΤΗΜΑΤΩΝ ΣΥΓΚΟΙΝΩΝΙΑΣ ΚΑΙ ΜΕΤΑΦΟΡΩΝ	19.356.753,38	4.239.995,89	21,90%	9.870.000,00	50,99%	840.885,64	4,34%	579.771,78	3,00%	3.606.481,60	18,63%	219.618,47	1,13%
Μέτρο :	1.2 ΒΕΛΤΙΩΣΗ ΠΡΟΣΠΕΛΑΣΙΜΟΤΗΤΑΣ ΥΠΟΔΟΜΩΝ & ΥΠΗΡΕΣΙΩΝ- ΠΡΟΩΘΗΣΗ ΚΑΙ ΕΦΑΡΜΟΓΗ ΠΡΟΓΡΑΜΜΑΤΩΝ ΑΝΑΝΕΩΣΙΜΩΝ ΠΗΓΩΝ ΕΝΕΡΓΕΙΑΣ	230.424,23	230.424,23	100,00%	0,00	0,00%	0,00	0,00%	0,00	0,00%	0,00	0,00%	0,00	0,00%

Μέτρο :	1.3 ΑΕΙΦΟΡΙΚΗ ΔΙΑΧΕΙΡΙΣΗ ΦΥΣΙΚΟΥ ΚΑΙ ΔΟΜΗΜΕΝΟΥ ΠΕΡΙΒΑΛΛΟΝΤΟΣ	4.366.797,37	1.305.698,99	29,90%	1.800.000,00	41,22%	449.285,92	10,29%	21.605,00	0,49%	731.657,46	16,76%	58.550,00	1,34%
Άξονας	2 ΚΟΙΝΩΝΙΚΗ ΠΟΛΙΤΙΚΗ-ΠΑΙΔΕΙΑ-ΠΟΛΙΤΙΣΜΟΣ-ΚΑΙ ΑΘΛΗΤΙΣΜΟΣ	3.301.148,88	1.530.353,93	46,36%	1.152.284,83	34,91%	241.771,62	7,32%	60.000,00	1,82%	253.368,50	7,68%	63.370,00	1,92%
Μέτρο :	2.1 ΑΝΑΒΑΘΜΙΣΗ ΚΟΙΝΩΝΙΚΩΝ ΥΠΟΔΟΜΩΝ ΚΑΙ ΥΠΗΡΕΣΙΩΝ	20.722,43	10.722,43	51,74%	0,00	0,00%	0,00	0,00%	10.000,00	48,26%	0,00	0,00%	0,00	0,00%
Μέτρο :	2.2 ΠΑΡΕΜΒΑΣΕΙΣ ΠΟΛΙΤΙΣΜΟΥ	516.767,43	302.572,20	58,55%	52.000,00	10,06%	34.272,07	6,63%	0,00	0,00%	104.553,16	20,23%	23.370,00	4,52%
Μέτρο :	2.3 ΠΑΡΕΜΒΑΣΕΙΣ ΤΟΥΡΙΣΜΟΥ	552.673,57	103.382,65	18,71%	300.000,00	54,28%	126.625,76	22,91%	0,00	0,00%	22.665,16	4,10%	0,00	0,00%
Μέτρο :	2.4 ΠΑΡΕΜΒΑΣΕΙΣ ΑΘΛΗΤΙΣΜΟΥ	740.292,60	627.230,57	84,73%	0,00	0,00%	73.062,03	9,87%	0,00	0,00%	0,00	0,00%	40.000,00	5,40%
Μέτρο :	2.5 ΠΑΡΕΜΒΑΣΕΙΣ ΣΤΟ ΤΟΜΕΑ ΤΗΣ ΠΑΙΔΕΙΑΣ	1.470.692,85	486.446,08	33,08%	800.284,83	54,42%	7.811,76	0,53%	50.000,00	3,40%	126.150,18	8,58%	0,00	0,00%
Άξονας	3 ΤΟΠΙΚΗ ΟΙΚΟΝΟΜΙΑ - ΑΠΑΣΧΟΛΗΣΗ	210.938,21	33.558,91	15,91%	0,00	0,00%	15.473,53	7,34%	0,00	0,00%	161.905,77	76,76%	0,00	0,00%
Μέτρο :	3.1 ΕΝΙΣΧΥΣΗ ΤΗΣ ΕΠΙΧΕΙΡΗΜΑΤΙΚΗΣ ΑΝΤΑΓΩΝΙΣΤΙΚΟΤΗΤΑΣ ΚΑΙ ΚΑΙΝΟΤΟΜΙΚΗΣ ΙΚΑΝΟΤΗΤΑΣ	210.938,21	33.558,91	15,91%	0,00	0,00%	15.473,53	7,34%	0,00	0,00%	161.905,77	76,76%	0,00	0,00%
Μέτρο :	3.2 ΕΠΕΝΔΥΣΗ ΣΕ ΑΝΘΡΩΠΙΝΟ ΚΕΦΑΛΑΙΟ													

Άξονας	4 ΒΕΛΤΙΩΣΗ ΤΗΣ ΔΙΟΙΚΗΤΙΚΗΣ ΙΚΑΝΟΤΗΤΑΣ ΚΑΙ ΤΗΣ ΟΙΚΟΝΟΜΙΚΗΣ ΚΑΤΑΣΤΑΣΗΣ ΤΟΥ ΔΗΜΟΥ	73.597,50	19.434,38	26,41%	0,00	0,00%	0,00	0,00%	51.500,00	69,98%	0,00	0,00%	2.663,12	3,62%
Μέτρο :	4.1 ΔΙΑΔΙΚΑΣΙΕΣ ΔΙΟΙΚΗΣΗΣ	27.663,12	0,00	0,00%	0,00	0,00%	0,00	0,00%	25.000,00	90,37%	0,00	0,00%	2.663,12	9,63%
Μέτρο :	4.2 ΔΙΑΔΙΚΑΣΙΕΣ ΒΕΛΤΙΩΣΗΣ ΤΗΣ ΣΧΕΣΗΣ ΤΟΥ ΔΗΜΟΥ ΜΕ ΤΟΥΣ ΠΟΛΙΤΕΣ													
Μέτρο :	4.3 ΟΡΓΑΝΩΣΗ ΚΑΙ ΠΛΗΡΟΦΟΡΙΚΗ	40.434,38	19.434,38	48,06%	0,00	0,00%	0,00	0,00%	21.000,00	51,94%	0,00	0,00%	0,00	0,00%
Μέτρο :	4.4 ΟΙΚΟΝΟΜΙΚΑ													
Μέτρο :	4.5 ΑΝΘΡΩΠΙΝΟ ΔΥΝΑΜΙΚΟ	5.500,00	0,00	0,00%	0,00	0,00%	0,00	0,00%	5.500,00	100,00%	0,00	0,00%	0,00	0,00%
	ΓΕΝΙΚΟ ΣΥΝΟΛΟ ΠΡΟΓΡΑΜΜΑΤΟΣ	27.539.659,57	7.359.466,33	26,72%	12.822.284,83	46,56%	1.547.416,71	5,62%	712.876,78	2,59%	4.753.413,33	17,26%	344.201,59	1,25%

ΚΕΦΑΛΑΙΟ 4 ΠΡΟΣΔΙΟΡΙΣΜΟΣ ΔΕΙΚΤΩΝ ΠΑΡΑΚΟΛΟΥΘΗΣΗΣ ΚΑΙ ΑΞΙΟΛΟΓΗΣΗΣ ΤΟΥ ΕΠΙΧΕΙΡΗΣΙΑΚΟΥ ΠΡΟΓΡΑΜΜΑΤΟΣ

4.1 Σκοπός

Σκοπός του κεφαλαίου αυτού είναι ο προσδιορισμός των αντιπροσωπευτικών κύριων δεικτών για την παρακολούθηση και αξιολόγηση του Επιχειρησιακού Προγράμματος, σε σχέση με την επίτευξη και την πρόοδο υλοποίησης των στόχων που έχουν τεθεί, για τον εντοπισμό καθυστερήσεων ή αστοχιών και την εισήγηση για λήψη αποφάσεων και υλοποίησης ενεργειών ώστε να διασφαλιστεί η επιτυχής υλοποίηση του Επιχειρησιακού Προγράμματος σε ορίζοντα τριετίας.

4.2 Προσδιορισμός δεικτών παρακολούθησης και εξέλιξης

Η παρακολούθηση του Επιχειρησιακού Προγράμματος γίνεται μέσω της χρήσης Δεικτών Παρακολούθησης. Οι δείκτες παρακολούθησης του Επιχειρησιακού Προγράμματος διακρίνονται σε τρεις κατηγορίες :

Δείκτες εισροών

Οι Δείκτες εισροών είναι ποσοτικά μεγέθη που εκτιμούν την πρόοδο υλοποίησης μιας δράσης μετρώντας τους πόρους που καταναλώνονται για την υλοποίηση της δράσης, σε ένα χρονικό διάστημα.

Ο πλέον συνήθης δείκτης εισροών είναι οι δαπάνες υλοποίησης μιας δράσης, οι οποίες στην αρχή κάθε έτους πρέπει να προϋπολογίζονται και να αποτυπώνονται στον οικονομικό προϋπολογισμό του ΟΤΑ.

Δείκτες εκροών, με τους οποίους παρακολουθείται η υλοποίηση των δράσεων του Δήμου.

Οι Δείκτες Εκροών είναι ποσοτικά μεγέθη που εκτιμούν την πρόοδο υλοποίησης μιας δράσης μετρώντας τις εκροές που παράγονται από την υλοποίηση της δράσης, σε ένα χρονικό διάστημα.

Οι εκροές είναι τα επιχειρησιακά αποτελέσματα της λειτουργίας του Δήμου, τα οποία στην αρχή κάθε έτους πρέπει να καθορίζονται ποσοτικά και να αποτυπώνονται στο ετήσιο πρόγραμμα δράσης του Δήμου (επιχειρησιακοί στόχοι).

Δείκτες αποτελέματος, με τους οποίους παρακολουθείται η επίτευξη των στόχων του Επιχειρησιακού Προγράμματος

Για την παρακολούθηση των στόχων του Επιχειρησιακού Προγράμματος αξιοποιούνται δείκτες αποτελέματος, με τους οποίους αξιολογείται η αποτελεσματικότητα των δράσεων του Επιχειρησιακού Προγράμματος. Οι δείκτες αποτελέματος είναι κατάλληλα επιλεγμένα ποσοτικά μεγέθη ή λόγοι δύο ποσοτικών μεγεθών που μετρούν (άμεσα ή έμμεσα) τα χαρακτηριστικά της υφιστάμενης κατάστασης της περιοχής και του εσωτερικού περιβάλλοντος του Δήμου και παρακολουθούν τις αλλαγές τους κατά τη διάρκεια υλοποίησης των δράσεων. Χρησιμεύουν για την ποσοτικοποίηση των στόχων του Επιχειρησιακού Προγράμματος προκειμένου να διευκολυνθεί η παρακολούθηση της προόδου επίτευξής τους.

Στους πίνακες που ακολουθούν καθορίστηκαν οι δείκτες παρακολούθησης ανά Μέτρο και οι Γενικοί Δείκτες Παρακολούθησης του Επιχειρησιακού Προγράμματος που προβλέπονται στις Υπουργικές Αποφάσεις :

Υ.Α Αριθμ. 32754 (ΦΕΚ Β' 1783/ 8.8.2011)

Υ.Α Αριθμ. 74712 /29.12.2010 (ΑΔΑ 4Π ΞΚ-Β)

εκτός από την στήλη « Τιμή Στόχος» που θα καθορισθεί σε συνεργασία με τις αρμόδιες υπηρεσίες.

4.3 Δείκτες παρακολούθησης του Ε.Π ανά Άξονα και Μέτρο

ΑΞΟΝΑΣ	ΜΕΤΡΟ	ΣΤΟΧΟΣ	ΔΕΙΚΤΗΣ	ΚΑΤΗΓΟΡΙΑ ΔΕΙΚΤΗ (εισορών/εκροών/ αποτελέσματος)	ΜΟΝΑΔΑ ΜΕΤΡΗΣΗΣ	ΤΙΜΗ ΣΤΟΧΟΣ / ΕΚΤΙΜΩΜΕΝ Η ΤΙΜΗ
ΑΞΟΝΑΣ 1 «ΠΕΡΙΒΑΛΛΟΝ ΚΑΙ ΠΟΙΟΤΗΤΑ ΖΩΗΣ»	1.1 Βελτίωση προσπελασιμότητας υποδομών και υπηρεσιών- Ολοκλήρωση των συστημάτων συγκοινωνίας και μεταφορών	1.1.1 Βελτίωση και ολοκλήρωση τοπικού οδικού δικτύου για την προσπελασιμότητα και βελτίωση της εξυπηρέτησης των αστικών περιφερειακών, καθώς και τις συνδέσεις του Δήμου με όμορους Δήμους και Εθνικά Δίκτυα	Οικισμοί που καλύπτονται	Εκροών	ΑΡ.	
			Δαπάνες (ανά δράση και έτος, ανά στόχο και έτος, ανά μέτρο και έτος, ανά άξονα και έτος)	Εισροών	€	
			Αριθμός εποχικών προσλήψεων για την υλοποίηση των δράσεων	Εισροών	ΑΡ.	

			Αριθμός Νέων Χιλιόμετρων Οδικού Δικτύου / Υφιστάμενο Οδικό Δίκτυο (km.)	Αποτελέσματος	KM	
			Αριθμός Συντηρούμενων Χιλιόμετρων Οδικού Δικτύου / Υφιστάμενο Οδικό Δίκτυο (km.)	Αποτελέσματος	KM	
			Αριθμός Συντηρούμενων Χιλιόμετρων Οδικού Δικτύου εκτός σχεδίου / Υφιστάμενο Οδικό Δίκτυο (km.)	Αποτελέσματος	KM	
			Μελέτες που ολοκληρώθηκαν και περιλήφθηκαν	Εκροών	ΑΡ.	
			Αριθμός ενεργειών που πραγματοποιήθηκαν για την εξασφάλιση υλοποίησης υποδομών μεταφορών αρμοδιότητας άλλων φορέων	Εκροών	ΑΡ.	

		1.1.2 Ασφαλτοστρώσεις – κрасπεδώσεις - πλακοστρώσεις οικισμών Δ.Διαμερισμάτων και της πόλης των Γρεβενών, δημιουργία ζωνών πρασίνου	Μελέτες που ολοκληρώθηκαν και παρελήφθησαν	Εκροών	ΑΡ.	
			Αριθμός θέσεων ελεγχόμενης στάθμευσης που δημιουργήθηκαν / Αριθμός κατοίκων	Αποτελέσματος	ΑΡ.	
			Αριθμός θέσεων σε οργανωμένους χώρους στάθμευσης (δημοτικά parking) που δημιουργήθηκαν/ Αριθμό κατοίκων	Αποτελέσματος	ΑΡ.	
			Εκτάσεις αστικού πρασίνου που συντηρήθηκαν (km2)	Εκροών	ΚΜ2	
			Εκτάσεις που δενδροφυτεύτηκαν (km2)	Εκροών	ΚΜ2	

			Αριθμός φωτιστικών σωμάτων που εγκαταστάθηκαν, συντηρήθηκαν	Εκροών	ΑΡ.	
			Αριθμός κοινόχρηστων χώρων που αναβαθμίζονται, συντηρούνται, επεκτείνονται	Εκροών	ΑΡ.	
			Πεζόδρομοι που δημιουργήθηκαν, επεκτάθηκαν, συντηρήθηκαν/Μήκος αστικών δρόμων (m)	Αποτελέσματος	ΜΜ	
			Αριθμός θέσεων ελεγχόμενης στάθμευσης που δημιουργήθηκαν / Αριθμός κατοίκων	Αποτελέσματος	ΑΡ.	
			Αριθμός θέσεων σε οργανωμένους χώρους στάθμευσης (δημοτικά parking) που δημιουργήθηκαν/Αρ.	Αποτελέσματος	ΑΡ	

			Δαπάνες (ανά δράση και έτος, ανά στόχο και έτος, ανά μέτρο και έτος, ανά άξονα και έτος)	Εισροών	€	
			Οικισμοί που καλύπτονται	Εκροών	ΑΡ.	
			Αριθμός εποχικών προσλήψεων για την υλοποίηση των δράσεων	Εισροών	ΑΡ.	
		1.1.3 Αναβάθμιση της αισθητικής και αρχιτεκτονικής εικόνας οικισμών	Αριθμός παρεμβάσεων Ολοκληρωμένης Αστικής Ανάπλασης/ Ανάπτυξης που υλοποιήθηκαν	Εκροών	ΑΡ.	
			Έκταση Ολοκληρωμένων Παρεμβάσεων Αστικής Ανάπλασης/ Ανάπτυξης (km ²)/ Συνολική έκταση αστικού ιστού (km ²)	Αποτελέσματος	KM ²	
			Αριθμός αναβαθμίσεων, συντηρήσεων δημοτικών κτιρίων/ σύνολο δημοτικών κτιρίων	Αποτελέσματος	ΑΡ.	
			Μελέτες που ολοκληρώθηκαν και παρελήφθησαν	Εκροών	ΑΡ.	
			Οικισμοί που καλύπτονται	Εκροών	ΑΡ.	
			Αριθμός εποχικών προσλήψεων για την υλοποίηση των δράσεων	Εισροών	ΑΡ.	

		1.1.4 Αντιμετώπιση των καιρίων χωροταξικών και πολεοδομικών προβλημάτων στον αστικό χώρο και των συγκρούσεων στις χρήσεις γης, κυρίως στις εκτός σχεδίου πόλεως περιοχές και τον υπαίθριο χώρο	Δαπάνες (ανά δράση και έτος, ανά στόχο και έτος, ανά μέτρο και έτος, ανά άξονα και έτος)	Εισροών	€	
			Οικισμοί που καλύπτονται	Εκροών	ΑΡ.	
			Μελέτες που ολοκληρώθηκαν και παρελήφθησαν	Εκροών	ΑΡ.	
			Συνολικό εμβαδόν νέων οικοπέδων	Εκροών	ΚΜ2	
			Συνολικό εμβαδόν νέων κοινοχρήστων & κοινωφελών χώρων	Εκροών	ΚΜ2	
			Συνολική έκταση νέων επεκτάσεων/Συνολική έκταση σχεδίου πόλης	Αποτελέσματος	ΚΜ2	
			Αριθμός κατοίκων που επωφελούνται/Συνολικός αριθμός κατοίκων	Αποτελέσματος	ΑΡ.	
	1.2 Βελτίωση προσπελασιμότητας υποδομών και υπηρεσιών - Προώθηση και εφαρμογή προγραμμάτων ανανεώσιμων ΑΠΕ	1.2.1 Παρεμβάσεις σε κτίρια για την εξοικονόμηση ενέργειας	Δαπάνες (ανά δράση και έτος, ανά στόχο και έτος, ανά μέτρο και έτος, ανά άξονα και έτος)	Εισροών	€	

			Μελέτες που ολοκληρώθηκαν και παρελήφθησαν	Εκροών	ΑΡ.	
			Οικισμοί που καλύπτονται	Εκροών	ΑΡ.	
			Αριθμός σχολικών και λοιπών κτιρίων	Εκροών	ΑΡ.	
			Παραγώμενη ενέργεια από φωτοβολταϊκά/Συνολικές ενεργειακές ανάγκες των κτιρίων	Αποτελέσματος	KW	
		1.2.2 Εφαρμογή εναλλακτικών μορφών ενέργειας	Δαπάνες (ανά δράση και έτος, ανά στόχο και έτος, ανά μέτρο και έτος, ανά άξονα και έτος)	Εισροών	€	

			Μελέτες που ολοκληρώθηκαν και παρελήφθησαν	Εκροών	ΑΡ.	
			Αριθμός εγκρίσεων-αδειοδοτήσεων/πλήθος αιτήσεων	Αποτελέσματος	ΑΡ.	
			Συνολική εγκατεστημένη ισχύς	Εκροών	MW	
	1.3 Αειφορική διαχείριση φυσικού και δομημένου περιβάλλοντος	1.3.1 Ολοκλήρωση των δομών επεξεργασίας λυμάτων και διαχείρισης υγρών αποβλήτων/ των δομών επεξεργασίας απορριμμάτων	Μήκος νέου δικτύου αποχέτευσης	Εκροών	KM	
			Χιλιόμετρα νέου δικτύου αποχέτευσης/ Χιλιόμετρα υφιστάμενου δικτύου αποχέτευσης	Αποτελέσματος	KM	
			Αριθμός επισκευών ή βελτιώσεων ανά είδος (ρωγμές, διαρροές κλπ) στο υφιστάμενο δίκτυο αποχέτευσης	Εκροών	ΑΡ	

			Αριθμός κατοίκων που καλύπτονται από δίκτυο αποχέτευσης / Σύνολο κατοίκων	Αποτελέσματος	ΑΡ.	
			Πλήθος μονάδων βιολογικού καθαρισμού	Εκροών	ΑΡ.	
			Αριθμός Συμβατικών Κάδων / Γεωγραφική Έκταση	Αποτελέσματος	ΑΡ.	
			Αριθμός απορριματοφόρων / Γεωγραφική έκταση	Αποτελέσματος	ΑΡ.	
			Μήκος δικτύου οδευσης (km.) / Αριθμός Απορριματοφόρων	Αποτελέσματος	ΚΜ	

			Ημερήσιος Όγκος Απορριμμάτων (m ³ /ημέρα) που συλλέγεται	Εκροών	M ³	
			Μέσος Χρόνος Αποκομιδής Απορριμμάτων (hr) / Δημοτική / Τοπική Κοινότητα	Εκροών	ΩΡΕΣ	
			Μελέτες που ολοκληρώθηκαν και παρελήφθησαν	Εκροών	ΑΡ.	
			Δαπάνες (ανά δράση και έτος, ανά στόχο και έτος, ανά μέτρο και έτος, ανά άξονα και έτος)	Εισροών	€	
			Αριθμός εποχικών προσλήψεων για την υλοποίηση των δράσεων	Εισροών	ΑΡ.	
		1.3.2 Ορθολογική διαχείριση υδατικών πόρων - Διαχείριση και διανομή νερού	Μήκος νέου δικτύου ύδρευσης	Εκροών	KM	

			Χιλιόμετρα νέου δικτύου ύδρευσης/Χιλιόμετρα υφιστάμενου δικτύου ύδρευσης	Αποτελέσματος	KM	
			Αριθμός επισκευών ή βελτιώσεων ανά είδος (ρωγμές, διαρροές κλπ) στο υφιστάμενο δίκτυο ύδρευσης	Εκροών	ΑΡ	
			Αριθμός κατοίκων που καλύπτονται από το δίκτυο ύδρευσης / Σύνολο κατοίκων	Αποτελέσματος	ΑΡ.	
			Έκταση που εξυπηρετείται από έργα διαχείρισης ομβρίων(km2)	Εκροών	KM2	
			Αριθμός επισκευών ή βελτιώσεων ανά είδος σε υφιστάμενες υδατοδεξαμενές και αντλιοστάσια	Εκροών	ΑΡ	
		1.3.3 Προστασία του περιβάλλοντος από ανθρώπινες παρεμβάσεις	Αριθμός Κάδων Ανακύκλωσης / Γεωγραφική Έκταση	Αποτελέσματος	ΑΡ.	

			Αριθμός Κάδων Ανακύκλωσης / Σύνολο των κατοίκων	Αποτελέσματος	ΑΡ.	
			Ημερήσιος Όγκος ανακυκλώσιμων υλικών(μ3/ημέρα) που συλλέγεται	Εκροών	Μ3	
			Αριθμός περιβαλλοντικών μελετών που ολοκληρώθηκαν και παραλήφθηκαν	Εκροών	ΑΡ.	
			Αριθμός δράσεων ευαισθητοποίησης που πραγματοποιήθηκαν για την περιβαλλοντική προστασία	Εκροών	ΑΡ.	
			Δαπάνες (ανά δράση και έτος, ανά στόχο και έτος, ανά μέτρο και έτος, ανά άξονα και έτος)	Εισροών	€	
		1.3.4 Προστασία της βιοποικιλότητας, της πανίδας και χλωρίδας	Μελέτες που ολοκληρώθηκαν και παρελήφθησαν	Εκροών	ΑΡ.	

			Αριθμός δράσεων που υλοποιήθηκαν	Εκροών	ΑΡ.	
			Δαπάνες (ανά δράση και έτος, ανά στόχο και έτος, ανά μέτρο και έτος, ανά άξονα και έτος)	Εισροών	€	
ΑΞΟΝΑΣ 2 "ΚΟΙΝΩΝΙΚΗ ΠΟΛΙΤΙΚΗ- ΠΑΙΔΕΙΑ- ΠΟΛΙΤΙΣΜΟΣ ΚΑΙ ΑΘΛΗΤΙΣΜΟΣ Σ"	2.1 Αναβάθμιση Κοινωνικών Υποδομών και Υπηρεσιών	2.1.1. Βελτίωση υφιστάμενων υποδομών κοινωνικής φροντίδας	Δαπάνες (ανά δράση και έτος, στόχο και έτος, μέτρο και έτος, άξονα και έτος)	Εισροών	€	
			Δυναμικότητα Δομών Κοινωνικής Φροντίδας	Εκροών	ΑΡ.ΑΤΟΜΩΝ	
			ΚΑΠΗ: Αριθμός εντάξεων / Αριθμό αιτήσεων (κατ' έτος)	Αποτελέσματος	ΑΡ.	

			ΚΔΑΠ - ΜΕΑ: Αριθμός εντάξεων / Αριθμό αιτήσεων (κατ' έτος)	Αποτελέσματος	ΑΡ.	
			Βρεφονηπιακοί-Παιδικοί Σταθμοί: Αριθμός εντάξεων / Αριθμό αιτήσεων (κατ' έτος)	Αποτελέσματος	ΑΡ.	
			Δομή Βοήθεια στο Σπίτι: Αριθμός εντάξεων / Αριθμό αιτήσεων (κατ' έτος)	Αποτελέσματος	ΑΡ.	
			Αριθμός δράσεων και προγραμμάτων εθελοντισμού που ολοκληρώθηκαν (κατ' έτος)	Εκροών	ΑΡ.	
			Δομές Ανοιχτής Φροντίδας: Αριθμός εντάξεων / Αριθμό αιτήσεων (κατ' έτος)	Αποτελέσματος	ΑΡ.	
		2.1.2. Παρεμβάσεις στον τομέα της Υγείας	Δαπάνες (ανά δράση και έτος, στόχο και έτος, μέτρο και έτος, άξονα και έτος)	Εισροών	€	
			Αριθμός δομών Πρωτοβάθμιας φροντίδας Υγείας που δημιουργούνται, αναβαθμίζονται, συντηρούνται, επεκτείνονται	Εκροών	ΑΡ.	

			Αριθμός δομών Πρωτοβάθμιας φροντίδας Υγείας / σύνολο πληθυσμού	Αποτελέσματος	ΑΡ.	
			Αριθμός δομών Πρωτοβάθμιας φροντίδας Υγείας/ δημοτική-τοπική κοινότητα	Αποτελέσματος	ΑΡ.	
			Αριθμός προγραμμάτων Δημόσιας Υγείας που ολοκληρώθηκαν/ έτος	Εκροών	ΑΡ.	
	2.2 Παρεμβάσεις Πολιτισμού	2.2.1. Ανάπτυξη πολιτιστικών υποδομών και υπηρεσιών	Δαπάνες (ανά δράση και έτος, στόχο και έτος, μέτρο και έτος, άξονα και έτος)	Εισροών	€	
			Αριθμός Πολιτιστικών Εγκαταστάσεων / Σύνολο του Πληθυσμού	Αποτελέσματος	ΑΡ.	
			Αριθμός Πολιτιστικών εγκαταστάσεων και υποδομών που αναβαθμίζονται, επεκτείνονται, συντηρούνται	Εκροών	ΑΡ.	

			Μελέτες που ολοκληρώθηκαν και παρελήφθησαν	Εκροών	ΑΡ.	
		2.2.2. Ανάδειξη της ιστορικής και πολιτιστικής κληρονομιάς της περιοχής	Δαπάνες (ανά δράση και έτος, στόχο και έτος, μέτρο και έτος, άξονα και έτος)	Εισροών	€	
			Αριθμός δράσεων διαφύλαξης και προβολής της πολιτιστικής κληρονομιάς που υλοποιήθηκαν	Εκροών	ΑΡ.	
			Αριθμός μνημείων παραδοσιακής αρχιτεκτονικής που συντηρήθηκαν	Εκροών	ΑΡ.	
			Αριθμός μελετών που παρελήφθησαν	Εκροών	ΑΡ.	
			Αριθμός εκδόσεων/ διαφημίσεων που υλοποιήθηκαν	Εκροών	ΑΡ.	
		2.2.3. Καθιέρωση νέων πολιτιστικών θεσμών-Βελτίωση των θεσμών που ήδη λειτουργούν	Δαπάνες (ανά δράση και έτος, στόχο και έτος, μέτρο και έτος, άξονα και έτος)	Εισροών	€	

			Αριθμός πολιτιστικών εκδηλώσεων που πραγματοποιήθηκαν (κατ' έτος)	Εκροών	ΑΡ.	
			Αριθμός επωφελούμενων από Προγράμματα στον τομέα του Πολιτισμού (κατ' έτος)	Εκροών	ΑΡ.	
			Αριθμός επωφελούμενων από Προγράμματα στον τομέα του Πολιτισμού (κατ' έτος)/Σύνολο πληθ.	Αποτελέσματος	ΑΡ.	
			Αριθμός επισκεπτών κατ' έτος πολιτιστικών εκδηλώσεων	Εκροών	ΑΡ.	
			Αριθμός πολιτιστικών συλλόγων που υποστηρίζονται	Εκροών	ΑΡ.	
			Αριθμός πολιτιστικών συλλόγων που Υποστηρίζονται/ Αριθμός αιτήσεων	Αποτελέσματος	ΑΡ.	

	2.3 Παρεμβάσεις Τουρισμού	2.3.1. Αναπλάσεις τουριστικών περιοχών - Υποδομές τουρισμού με σκοπό την βελτίωση των παρεχόμενων υπηρεσιών σε περιοχές τουριστικού ενδιαφέροντος	Δαπάνες (ανά δράση και έτος, στόχο και έτος, μέτρο και έτος, άξονα και έτος)	Εισροών	€	
			Αριθμός νέων υποδομών που κατασκευάστηκαν	Εκροών	ΑΡ.	
			Αριθμός βελτιώσεων υφιστάμενων υποδομών	Εκροών	ΑΡ.	
			Αριθμός βελτιώσεων υφιστάμενων υποδομών/Σύνολο υποδομών	Αποτελέσματος	ΑΡ.	
			Μελέτες που ολοκληρώθηκαν και παρελήφθησαν	Εκροών	ΑΡ.	
			Αριθμός δράσεων προβολής περιοχών τουριστικού ενδιαφέροντος	Εκροών	ΑΡ.	

			Αριθμός επισκεπτών κατ' έτος	Εκροών	ΑΡ.	
		2.3.2. Προστασία και ανάπτυξη φυσικού περιβάλλοντος με σκοπό την ανάπτυξη εναλλακτικών μορφών τουρισμού	Δαπάνες (ανά δράση και έτος, στόχο και έτος, μέτρο και έτος, άξονα και έτος)	Εισροών	€	
			Μελέτες που ολοκληρώθηκαν και παρελήφθησαν	Εκροών	ΑΡ.	
			Αριθμός ενεργειών για την ανάπτυξη εναλλακτικών μορφών τουρισμού	Εκροών	ΑΡ.	
			Αριθμός άμεσα και έμμεσα ωφελουμένων από τις ενέργειες ανάπτυξης εναλλακτικών μορφών τουρισμού/ Σύνολο πληθυσμού	Αποτελέσματος	ΑΡ.	
			Χιλιόμετρα καθαρισμένων-συντηρημένων μονοπατιών με σήμανση	Εκροών	ΑΡ.	

		2.3.3. Ανάπτυξη ειδικών μορφών τουρισμού στον αστικό-περιαστικό χώρο	Δαπάνες (ανά δράση και έτος, στόχο και έτος, μέτρο και έτος, άξονα και έτος)	Εισροών	€	
			Μελέτες που ολοκληρώθηκαν και παρελήφθησαν	Εκροών	ΑΡ.	
			Αριθμός ενεργειών για την ανάπτυξη δικτύων επικοινωνίας με ομάδες ενδιαφερομένων	Εκροών	ΑΡ.	
			Αριθμός δράσεων στις οποίες συμμετείχε ο Δήμος (κατ' έτος)	Εκροών	ΑΡ.	
			Αριθμός ατόμων που φιλοξενήθηκαν / συμμετείχαν σε εκδηλώσεις	Εκροών	ΑΡ.	
			Αριθμός προγραμμάτων που υλοποιούνται	Εκροών	ΑΡ.	
			Αριθμός επωφελουμένων από Προγράμματα στον τομέα τουρισμού/ Σύνολο πληθυσμού	Αποτελέσματος	ΑΡ.	
			Αριθμός δράσεων προβολής που ολοκληρώθηκαν	Εκροών	ΑΡ.	

	2.4 Παρεμβάσεις Αθλητισμού	2.4.1. Επεμβάσεις υφιστάμενων υποδομών, δημιουργία δομών αθλητισμού	Δαπάνες (ανά δράση και έτος, στόχο και έτος, μέτρο και έτος, άξονα και έτος)	Εισροών	€	
			Μελέτες που ολοκληρώθηκαν και παρελήφθησαν	Εκροών	ΑΡ.	
			Αριθμός Αθλητικών Εγκαταστάσεων που αναβαθμίζονται, επεκτείνονται, συντηρούνται	Εκροών	ΑΡ.	
			Αριθμός νέων αθλητικών εγκαταστάσεων	Εκροών	ΑΡ.	
			Αριθμός αθλητικών εκδηλώσεων που πραγματοποιήθηκαν (κατ' έτος)	Εκροών	ΑΡ.	
			Αριθμός Αθλητικών Εγκαταστάσεων / Σύνολο του Πληθυσμού	Αποτελέσματος	ΑΡ.	
			Αριθμός επωφελομένων από Προγράμματα στον τομέα του Αθλητισμού (κατ' έτος)	Εκροών	ΑΡ.	
			Αριθμός Προγραμμάτων Νεολαίας και Αθλητισμού που υλοποιούνται	Εκροών	ΑΡ.	

			Αριθμός προγραμμάτων μαζικού αθλητισμού που υλοποιούνται (κατ' έτος)	Εκροών	ΑΡ.	
			Αριθμός ωφελουμένων από προγραμμάτων μαζικού αθλητισμού που υλοποιούνται (κατ' έτος)/Σύνολο πληθυσμού	Αποτελέσματος	ΑΡ.	
			Αριθμός πρωταθλημάτων που υλοποιούνται ή υποστηρίζονται/συνδιοργανώνονται (κατ' έτος)	Εκροών	ΑΡ.	
			Αριθμός αθλητικών συλλόγων που υποστηρίζονται	Εκροών	ΑΡ.	
	2.5 Παρεμβάσεις στο τομέα της παιδείας	2.5.1. Αναβάθμιση υποδομών και εξοπλισμών για τη βελτίωση της ποιότητας της εκπαίδευσης και της έρευνας	Δαπάνες (ανά δράση και έτος, στόχο και έτος, μέτρο και έτος, άξονα και έτος)	Εισροών	€	
			Αριθμός συντηρούμενων αιθουσών διδασκαλίας / Έτος	Εκροών	ΑΡ.	
			Αριθμός μαθητών που μετακινούνται	Εκροών	ΑΡ.	

			Χιλιόμετρα μετακίνησης μαθητών ημερησίως	Εκροών	KM	
			Έκταση αυλείων χώρων σχολείων που αναβαθμίζονται, επεκτείνονται (m2)	Εκροών	M2	
			Μέσος αριθμός μαθητών ανά αίθουσα διδασκαλίας	Εκροών	ΑΡ.	
			Μελέτες που ολοκληρώθηκαν και παρελήφθησαν	Εκροών	ΑΡ.	
			Αριθμός σχολικών επιτροπών που επιχορηγούνται	Εκροών	ΑΡ.	
		2.5.2. Ανάπτυξη και εφαρμογή εκπαιδευτικών προγραμμάτων	Συμμετοχή του Δήμου στην διοργάνωση ειδικών εκπαιδευτικών προγραμμάτων /εκδηλώσεων	Εκροών	ΑΡ.	
			Αριθμός ωφελουμένων από συμμετοχή σε ειδικά εκπαιδευτικά προγράμματα/Σύνολο πληθυσμού	Αποτελέσματος	ΑΡ.	
			Αριθμός προγραμμάτων δια βίου μάθησης που ολοκληρώθηκαν (κατ' έτος)	Εκροών	ΑΡ.	

			Αριθμός βιβλιοθηκών που επεκτείνονται, εξοπλίζονται, οργανώνονται	Εκροών	ΑΡ.	
			Αριθμός δομών μουσικής παιδείας που υποστηρίζονται	Εκροών	ΑΡ.	
			Αριθμός σπουδαστών μουσικής παιδείας	Εκροών	ΑΡ.	
			Αριθμός εκδηλώσεων που πραγματοποιούνται στους χώρους εκδηλώσεων των σχολείων από συλλόγους-φορείς εκτός της σχολικής κοινότητας	Εκροών	ΑΡ.	
ΑΞΟΝΑΣ 3 «ΤΟΠΙΚΗ ΟΙΚΟΝΟΜΙΑ - ΑΠΑΣΧΟΛΗΣΗ»	3.1 Ενίσχυση της επιχειρηματικότητας και καινοτομικής ικανότητας	3.1.1. Ενίσχυση των υποδομών, της Ε&Τ σε τομείς προτεραιότητας για την τοπική οικονομία	Δαπάνες (ανά δράση και έτος, στόχο και έτος, μέτρο και έτος, άξονα και έτος)	Εισροών	€	
			Μελέτες που ολοκληρώθηκαν και παρελήφθησαν	Εκροών	ΑΡ.	
			Αριθμός νέων υποδομών ιδιαίτερης σημασίας για την τοπική οικονομία	Εκροών	ΑΡ.	

			Αριθμός επισκευών ή βελτιώσεων υφιστάμενων υποδομών ιδιαίτερης σημασίας για την τοπική οικονομία	Εκροών	ΑΡ.	
		3.1.2. Ανάπτυξη δικτύων για τη μεταφορά τεχνογνωσίας και τη διερεύνηση των τεχνολογικών προοπτικών σε επιλεγμένους κλάδους της τοπικής οικονομίας	Δαπάνες (ανά δράση και έτος, στόχο και έτος, μέτρο και έτος, άξονα και έτος	Εισροών	€	
			Αριθμός επιχειρήσεων που επωφελούνται από Προγράμματα Ολοκληρωμένης Αγροτικής Ανάπτυξης	Εκροών	ΑΡ.	
			Αγροτική Δραστηριότητα: Αριθμός νέων επιχειρήσεων (κατ' έτος)	Εκροών	ΑΡ.	
			Αριθμός επισκευών ή βελτιώσεων υφιστάμενων υποδομών άρδευσης	Εκροών	ΑΡ.	

			Κτηνοτροφική Δραστηριότητα: Αριθμός νέων επιχειρήσεων (κατ' έτος)	Εκροών	ΑΡ.	
			Δραστηριότητες Τουρισμού/Υπηρεσίες: Αριθμός νέων επιχειρήσεων (κατ' έτος)	Εκροών	ΑΡ.	
			Παραγωγή Ενέργειας: Αριθμός νέων επιχειρήσεων (κατ' έτος)	Εκροών	ΑΡ.	
			Αριθμός πιστοποιημένων προϊόντων ΠΟΠ	Εκροών	ΑΡ.	
		3.1.3. Ενίσχυση συλλογικών φορέων για την ανάπτυξη δράσεων επιχειρηματικής εξωστρέφειας για επιλεγμένους κλάδους της τοπικής οικονομίας	Δαπάνες (ανά δράση και έτος, στόχο και έτος, μέτρο και έτος, άξονα και έτος	Εισροών	€	

			Αριθμός δράσεων προβολής και προώθησης τοπικών προϊόντων	Εκροών	ΑΡ.	
			Αριθμός τοπικών επιχειρήσεων που προβάλλονται/Συνολικός αριθμός τοπικών επιχειρήσεων	Αποτελέσματος	ΑΡ.	
			Αριθμός σεμιναρίων και δράσεων που διοργανώθηκαν	Εκροών	ΑΡ.	
			Αριθμός συνεργασιών με ερευνητικούς φορείς για την εισαγωγή τεχνογνωσίας	Εκροών	ΑΡ.	
		3.1.4. Ενίσχυση μηχανισμών ή κέντρων παροχής ολοκληρωμένων υπηρεσιών υποστήριξης στις ΜΜΕ	Δαπάνες (ανά δράση και έτος, στόχο και έτος, μέτρο και έτος, άξονα και έτος	Εισροών	€	
			Αριθμός ολοκληρωμένων δράσεων ενίσχυσης της τοπικής επιχειρηματικότητας	Εκροών	ΑΡ.	

			Αριθμός δράσεων ΤΠΕ που ενισχύουν την τοπική επιχειρηματικότητα	Εκροών	ΑΡ.	
			Αριθμός επωφελομένων επιχειρήσεων από δράσεις ΤΠΕ για την ενίσχυση της τοπικής επιχειρηματικότητας/Σύνολο επιχειρήσεων	Αποτελέσματος	ΑΡ.	
	3.2 Επένδυση σε Ανθρώπινο Κεφάλαιο	3.2.1 & 3.2.2 Λειτουργία ειδικών προγραμμάτων προώθησης της απασχόλησης- Δημιουργία δικτύου για την έρευνα, τη ζήτηση της απασχόλησης και τον προσανατολισμό της προσφοράς εργασίας	Δαπάνες (ανά δράση και έτος, στόχο και έτος, μέτρο και έτος, άξονα και έτος)	Εισροών	€	
			Αριθμός εποχικών προσλήψεων για την υλοποίηση των δράσεων	Εισροών	ΑΡ.	
			Αριθμός προγραμμάτων-δράσεων προώθησης στην εργασία (π.χ. κοινωφελής εργασία)	Εκροών	ΑΡ.	

			Αριθμός Ωφελούμενων από τα ανωτέρω προγράμματα - δράσεις	Εκροών	ΑΡ.	
			Αριθμός ενημερωτικών δράσεων	Εκροών	ΑΡ.	
			Αριθμός προγραμμάτων κατάρτισης και Δια Βίου Μάθησης που ολοκληρώθηκαν	Εκροών	ΑΡ.	
			Αριθμός Ωφελούμενων από τα ανωτέρω προγράμματα	Εκροών	ΑΡ.	
ΑΞΟΝΑΣ 4 "ΒΕΛΤΙΩΣΗ ΤΗΣ ΔΙΟΙΚΗΤΙΚΗΣ ΙΚΑΝΟΤΗΤΑΣ ΚΑΙ ΤΗΣ ΟΙΚΟΝΟΜΙΚΗΣ ΚΑΤΑΣΤΑΣΗΣ ΤΟΥ ΔΗΜΟΥ"	4.1 Διαδικασίες Διοίκησης	4.1.1. Όργανα και λειτουργίες Διοίκησης	Δαπάνες (ανά δράση και έτος, στόχο και έτος, μέτρο και έτος, άξονα και έτος)	Εισροών	€	
			Αριθμός δεικτών ποιότητας και αποτελεσματικότητας που εφαρμόζονται	Εκροών	ΑΡ.	

			Δράσεις εφαρμογής και επικαιροποίησης Συστημάτων Διαχείρισης ποιότητας (ISO, Διαχειριστική Επάρκεια κ.λ.π.)	Εκροών	ΑΡ.	
		4.1.2 Συνεργασίες	Δαπάνες (ανά δράση και έτος, στόχο και έτος, μέτρο και έτος, άξονα και έτος)	Εισροών	€	
			Αριθμός Πολιτικών Συνεργασίας που υπογράφησαν (διαδημοτικής, διαβαθμιδικής, διεθνούς)	Εκροών	ΑΡ.	
			Αριθμός συγχρηματοδοτούμενων προγραμμάτων που υλοποιούνται	Εκροών	ΑΡ.	
			Αριθμός συμπράξεων για την προώθηση έργων ιδιαίτερης σημασίας για την τοπική οικονομία	Εκροών	ΑΡ.	
	4.2 Διαδικασίες βελτίωσης της σχέσης του Δήμου με τους πολίτες	4.2.1 Ανάπτυξη διαδικασιών αμφίδρομης επικοινωνίας και συμμετοχής των πολιτών	Δαπάνες (ανά δράση και έτος, στόχο και έτος, μέτρο και έτος, άξονα και έτος)	Εισροών	€	

			Αριθμός αναρτήσεων και δημοσιεύσεων υπηρεσιών διαφάνειας ανά είδος (ανά έτος)	Εκροών	ΑΡ.	
			Μέσος Χρόνος Διεκπεραίωσης Αιτημάτων Δημοτών	Αποτελέσματος	ΩΡΕΣ	
			Αριθμός δράσεων προβολής και δημοσιότητας του Δήμου και των υπηρεσιών του προς τον πολίτη	Εκροών	ΑΡ.	
			Αριθμός αιτημάτων Διοικητικής Βοήθειας / Αριθμό ικανοποιηθέντων αιτημάτων Διοικητικής Βοήθειας (ανά έτος)	Αποτελέσματος	ΑΡ.	
			Αριθμός αιτημάτων/ υπηρεσιών που παρασχέθηκαν ηλεκτρονικά κατ' έτος	Εκροών	ΑΡ.	
			Αριθμός ηλεκτρονικών υπηρεσιών που αναπτύσσονται / αναβαθμίζονται για την εξυπηρέτηση του πολίτη	Εκροών	ΑΡ.	

	4.3 Οργάνωση και πληροφορική	4.3.1. Αναβάθμιση υποδομών ΤΠΕ	Δαπάνες (ανά δράση και έτος, στόχο και έτος, μέτρο και έτος, άξονα και έτος)	Εισροών	€	
			Αριθμός εφαρμογών βάσης δεδομένων γεωγραφικής πληροφορίας	Εκροών	ΑΡ.	
			Αριθμός Η/Υ / Αριθμός Υπαλλήλων	Αποτελέσματος	ΑΡ.	
			Αριθμός επισκεπτών στη Διαδικτυακή Πύλη του Δήμου / Εξάμηνο	Εκροών	ΑΡ.	
			Αριθμός νέων εφαρμογών πληροφορικής που τέθηκαν σε λειτουργία	Εκροών	ΑΡ.	
	4.4. Οικονομικά	4.4.1/4.4.2/4.4.3 Ανάλυση πηγών εσόδων του Δήμου και διερεύνηση αύξησης αυτών/Μείωση και έλεγχος του κόστους λειτουργίας του Δήμου/Πλήρης αξιοποίηση χρηματοδοτήσεων.	Καθαρά Αποτελέσματα Χρήσης ΝΠ (κατ' έτος)	Εκροών	€	

			Εισπραχθέντα Έσοδα / Βεβαιωθέντα Έσοδα (Ετησίως)	Αποτελέσματος	€	
			Δαπάνες για Επενδύσεις από ίδια έσοδα / Σύνολο των Δαπανών	Αποτελέσματος	€	
			Δαπάνες για τοκοχρεολύσια / Σύνολο εσόδων	Αποτελέσματος	€	
			Σύνολο τακτικών εσόδων/Σύνολο εσόδων	Αποτελέσματος	€	
			Ιδια τακτικά έσοδα /Σύνολο εσόδων	Αποτελέσματος	€	
			Λειτουργικά κόστη/ Σύνολο δαπανών	Αποτελέσματος	€	
			Ετήσιο λειτουργικό κόστος ανά Διεύθυνση, τμήμα ή γραφείο	Εκροών	€	
			Συνολικό κόστος προσωπικού /Σύνολο δαπανών	Αποτελέσματος	€	
			Δαπάνες για επενδύσεις/Σύνολο δαπανών	Αποτελέσματος	€	

			Έσοδα από Χρηματοδοτήσεις / Έτος	Εκροών	€	
			Αριθμός δελτίων/μελετών/προτάσεων που εκπονούνται/συντάσσονται/υποβάλλονται κατ'έτος	Εκροών	€	
			Αριθμός ενεργειών για την βελτίωση των οικονομικών του Δήμου και την αξιοποίηση της Δημοτικής περιουσίας	Εκροών	€	
	4.5 Ανθρώπινο Δυναμικό	4.5.1. Ανάπτυξη Ανθρώπινου Δυναμικού	Δαπάνες (ανά δράση και έτος, στόχο και έτος, μέτρο και έτος, άξονα και έτος)	Εισροών	€	
			Αριθμός Συμμετεχόντων σε Εκπαιδευτικά Προγράμματα / Έτος	Εκροών	ΑΡ.	
			Αριθμός υπαλλήλων που επιμορφώθηκαν στην ποιότητα και αποδοτικότητα	Εκροών	ΑΡ.	
			Αριθμός υπαλλήλων που ενέπυξαν και βελτίωσαν τις γεξιότητές τους.	Εκροών	ΑΡ.	

4.4 Γενικοί Δείκτες Παρακολούθησης του Ε.Π

	ΔΕΙΚΤΗΣ	ΚΑΤΗΓΟΡΙΑ ΔΕΙΚΤΗ	ΜΟΝΑΔΑ ΜΕΤΡΗΣΗΣ	ΤΙΜΗ ΣΤΟΧΟΣ/ ΕΚΤΙΜΩΜΕΝΗ ΤΙΜΗ
1	Αριθμός αιτήσεων χρηματοδότησης σε προγράμματα ΠΕΠ ή Τομεακά όπου ο Δήμος ήταν τελικός δικαιούχος/Αριθμό εγκεκριμένων αιτήσεων (ανά έτος)	Αποτελέσματος	ΑΡ.	
2	Συνολικός αριθμός εποχικών προσλήψεων/Συνολικό αριθμό αναγκαίων εποχικών προσλήψεων(ανά έτος)	Αποτελέσματος	ΑΡ.	
3	Σύνολο δράσεων και έργων/επενδύσεων του Επιχειρησιακού Προγράμματος	Αποτελέσματος	ΑΡ.	
4	Αριθμός έργων/επενδύσεων του Επιχειρησιακού Προγράμματος / Σύνολο δράσεων και έργων/επενδύσεων του Επιχειρησιακού Προγράμματος	Αποτελέσματος	ΑΡ.	
5	Αριθμός μελετών δράσεων και έργων/επενδύσεων που ανατέθηκαν σε εξωτερικούς συνεργάτες	Αποτελέσματος	ΑΡ.	
6	Προϋπολογισμός μελετών δράσεων και έργων/επενδύσεων που ανατέθηκαν σε εξωτερικούς συνεργάτες	Εκροών	€	

7	Προϋπολογισμός συνόλου έργων/επενδύσεων Επιχειρησιακού Προγράμματος / Σύνολο του προϋπολογισμού του Επιχειρησιακού Προγράμματος	Εκροών	€	
8	Προϋπολογισμός έργων/επενδύσεων Επιχειρησιακού Προγράμματος που ολοκληρώθηκαν / Σύνολο του προϋπολογισμού του Επιχειρησιακού Προγράμματος (κατ' έτος και ανά Άξονα)	Εκροών	€	
9	Αριθμός δράσεων και έργων/επενδύσεων του Επιχειρησιακού Προγράμματος που ολοκληρώθηκαν/ Σύνολο δράσεων και έργων/επενδύσεων του Επιχειρησιακού Προγράμματος (κατ' έτος και ανά Άξονα)	Αποτελέσματος	€	
10	Μοναδιαία κόστη ανά κατηγορία δράσεων (ως προς το σύνολο των επωφελούμενων)	Αποτελέσματος	€	
11	Μοναδιαία κόστη ανά κατηγορία έργων	Αποτελέσματος	€	
12	Αριθμός εκθέσεων αξιολόγησης του Ε.Π.	Αποτελέσματος	ΑΡ.	
13	Αριθμός αναφορών προόδου του Ε.Π.	Αποτελέσματος	ΑΡ.	